



Beethovengarde 17, 5344 CB Oss

Vraagprijs € 435.000,- k.k.



Een ruim en uniek familiehuus met alles wat je nodig hebt in de buurt

Waar zie je het nog, dat mensen meer dan vijftig jaar lang in één huus wonen? Dan moet het wel een hele fijne woning zijn. Nou, dat gaat in ieder geval op voor de Beethovengaarde 17 in Oss. Daar woonden de ouders van Marc, Paul en Jos namelijk tientallen jaren met heel veel plezier.

We schrijven het jaar 1971. In dit jaar kopen de ouders van Marc, Paul en Jos hun nieuwe huus: Beethovengaarde 17 in Oss. "Toen was het nog niet eens gebouwd!", zeggen de broers. Mede daardoor kon het huus helemaal naar eigen wens ingedeeld worden. "Zo kregen we allemaal een eigen kamer, dat kon niet in het vorige huus. Wij sliepen met z'n drietjes op de bovenste verdieping. Die werd omgedoopt tot 'jongensflat'"

Gigantisch veel ruimte

Nu hebben we het alleen nog maar over de bovenste verdieping gehad. Beethovengaarde 17 heeft nog veel meer te bieden. Het is een huus met gigantisch veel ruimte en dat komt mede door het unieke karakter van de woning. Het is namelijk een splitlevel woning en daardoor heeft het maar liefst zeven slaapkamers verdeeld over zes verdiepingen van het souterrain tot en met de 'jongensflat'. "Het is een huus dat bij iedereen een bewonderende opmerking van verrassing ontlokt", zeggen de zoons.

Ideale ligging

De ouders van de drie mannen kochten het huus niet alleen maar vanwege de vele ruimte. Ook de ligging bleek verleidelijk te zijn. De Beethovengaarde is een populaire straat omdat alles wat je nodig hebt in de buurt is. Zo heb je verschillende supermarkten om de hoek, maar ook winkelcentra, scholen, sportclubs, treinstations en de binnenstad liggen in de buurt. "Met de auto, die je hier makkelijk voor de deur kan parkeren, ben je daarnaast zo op de snelweg. De ligging is wat dat betreft echt ideaal."

Fijne buurt

Niet alleen de ligging is fijn, ook de buurt is dat volgens de drie mannen. Hun moeder kon de afgelopen jaren, en voor die tijd eigenlijk ook al, op volop steun rekenen van de buurt. "Onze moeder is erg geholpen door een aantal van haar bureu. Samen met haar buurvrouw woonde ze vanaf de bouw van de huizen in 1972 het langst in haar straat. Nu is die eer voor de buurvrouw."

Trotse bewoners

Als eerste bewoners van de woning hebben hun ouders door de jaren heen het huus goed onderhouden. De woning is geïsoleerd, voor alle ramen (en deuren met ramen) zijn rolluiken geplaatst en het schilderwerk binnen en buiten heeft jarenlang de aandacht gehad. "De afgelopen jaren is er minder geïnvesteerd, maar verwaarloosd is het nooit geweest. Daar was moeder te trots voor op haar huus."

'Je kan alle kanten op'

Nu is het aan de nieuwe bewoners om te investeren in dit huus, zodat de woning aan al hún wensen voldoet. De zoons geven alvast advies. "Je kan alle kanten op. Je kunt ervoor kiezen bij enkele slaapkamers een muur door te breken, waardoor je een grotere slaapkamer krijgt, dat kan zowel op de "jongensflat" als in het souterrain. Van de inpandige garage zou je een kantoor of praktijkruimte kunnen maken. Daarnaast kun je het portiek betrekken bij de hal, in de straat zijn hier voorbeelden van te zien. Verder is het platte dak uitermate geschikt voor zonnepanelen." Wij denken dat de nieuwe bewoners van dit huus hier mooi aan de slag kunnen, zodat zij net als onze ouders hier tientallen jaren met heel veel plezier kunnen wonen."

Feiten en cijfers:

- Geschakelde split-level woning uit 1972
- Woning met 6 woonlagen geeft veel ruimte met een speels effect
- Nette keuken met inbouwapparatuur

Evelien Ploegmakers Makelaardij
Leygraaf 38
5345 SN, OSS
Tel: 06-22197590
E-mail: info@evelienploegmakers.nl
www.evelienploegmakers.nl

vastgoedpro 





- Voorzien van vier slaapkamers
- Souterain met drie kamers
- Drie balkons
- Toilet 2 jaar geleden vernieuwd
- Elektrische rolluiken
- Woning grotendeels voorzien van dubbel glas
- Spouwmuur nageïsoleerd in de jaren '80
- Glaswol geïsoleerd en in jaren '90 plat dak vervangen
- Inpandige garage en 3 bergingen
- Tuin met privacy en tuinhuis gelegen op het noordoosten
- Parkeergelegenheid op eigen terrein
- Inpandige garage
- Fijne locatie dichtbij voorzieningen en uitvalswegen
- Woonoppervlakte: 170 m²
- Inhoud: 680 m³
- Perceel: 203 m²

Aanvaarding in overleg



Kenmerken

Vraagprijs	: € 435.000,00
Soort	: Woonhuis
Type woning	: Geschakelde woning
Aantal kamers	: 10 kamers waarvan 4 slaapkamer(s)
Inhoud woning	: 680 m ³
Perceel oppervlakte	: 203 m ²
Gebruiksoppervlakte woonfunctie	: 170 m ²
Soort woning	: Eengezinswoning
Bouwjaar	: 1972
Ligging	: Aan park, aan rustige weg, in woonwijk
Tuin	: Achtertuin, voortuin
Hoofdtuin	: Achtertuin 72 m ²
Garage	: Inpandig 23 m ² (777 bij 292 cm)
Energielabel	: C
Verwarming	: C.V.-Ketel
Isolatie	: Dakisolatie, Muurisolatie, Grotendeels dubbelglas
Voorzieningen	: Rolluiken, Buitenzonwering
C.V.-ketel	: Nefit (Gas gestookt combiketel uit 2007, eigendom)

Locatie

Beethovengaarde 17
5344 CB OSS



Evelien Ploegmakers Makelaardij
Leygraaf 38
5345 SN, OSS
Tel: 06-22197590
E-mail: info@evelienploegmakers.nl
www.evelienploegmakers.nl

vastgoedpro



Foto's



Foto's



Foto's

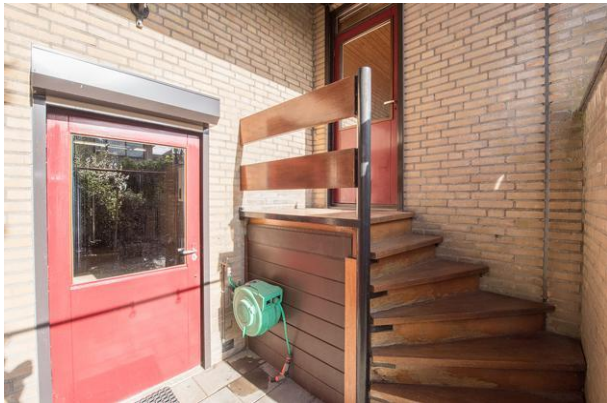

Foto's

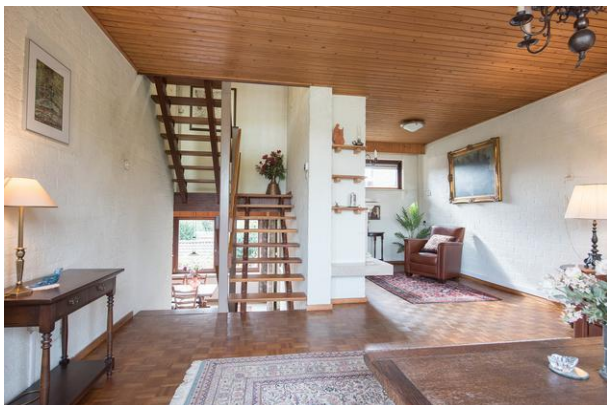

Foto's



Foto's



Foto's



Foto's



Foto's

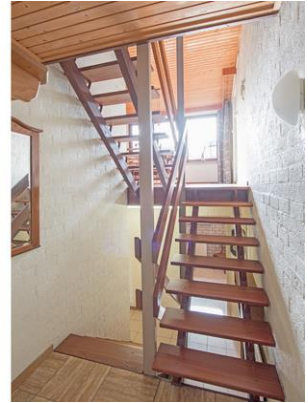

Foto's



Plattegrond



Aan de plattegronden kunnen geen rechten worden ontleend
© Zibber www.zibber.nl

Plattegrond

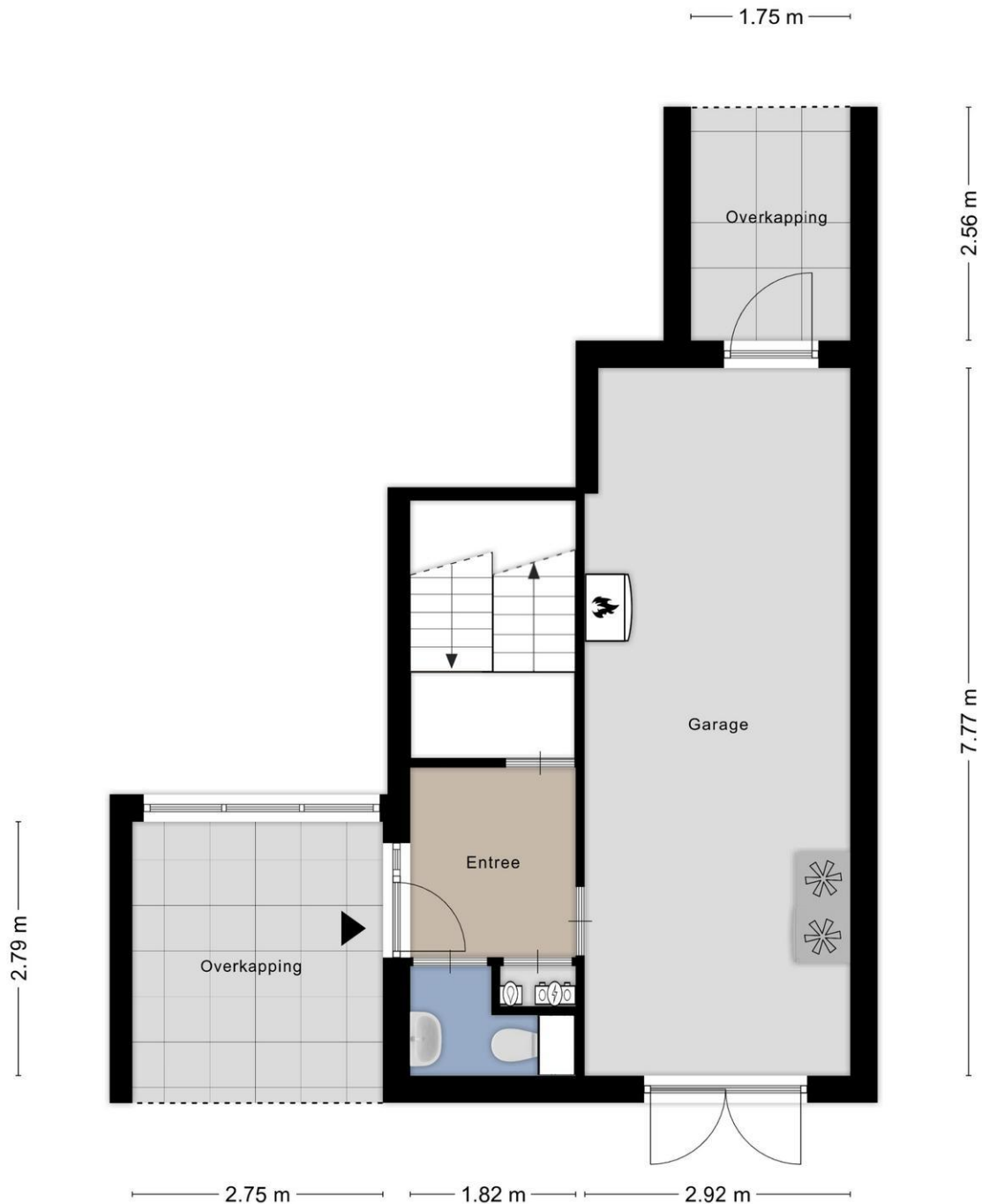

Aan de plattegronden kunnen geen rechten worden ontleend
© Zibber www.zibber.nl

Plattegrond

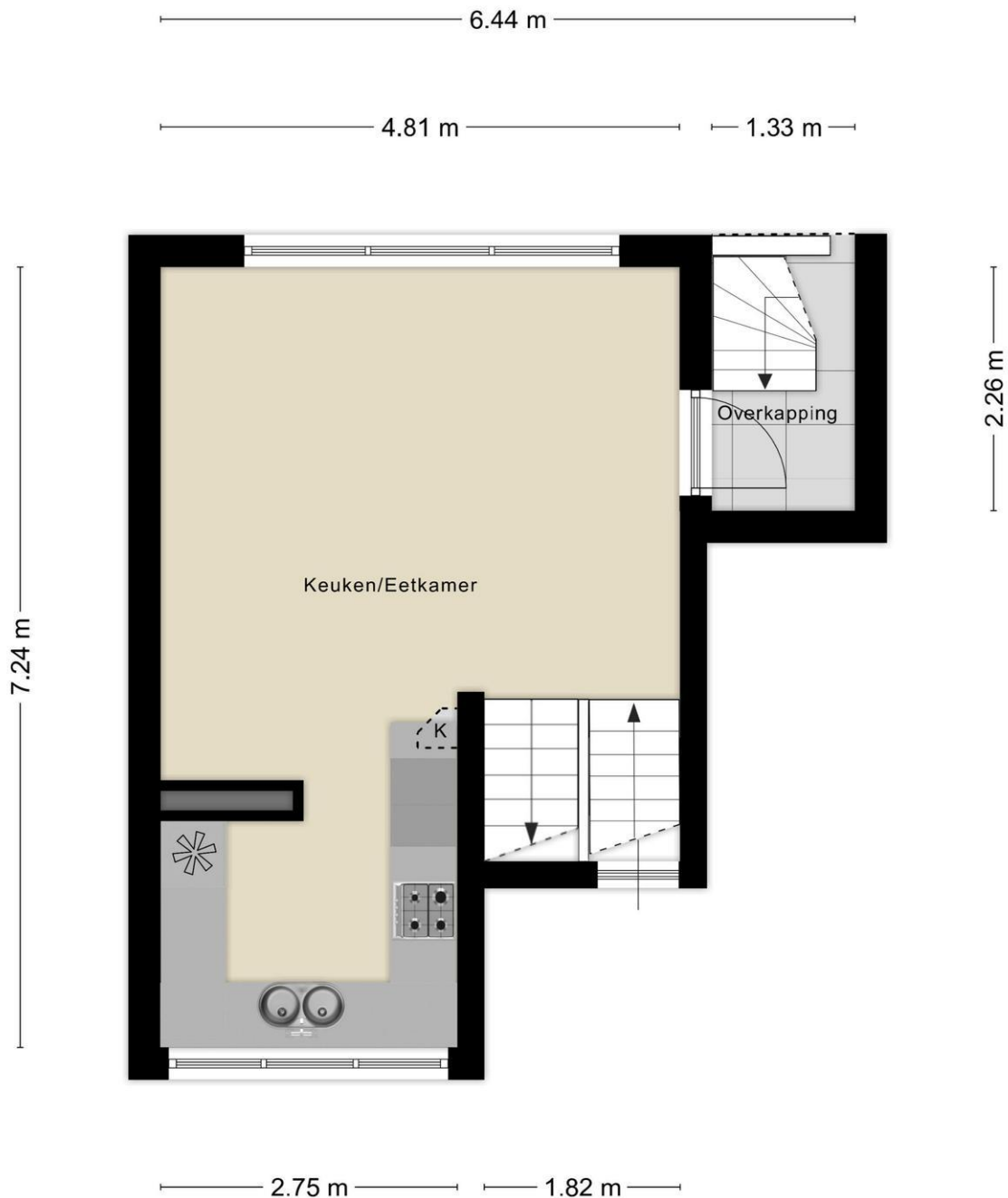

Aan de plattegronden kunnen geen rechten worden ontleend
© Zibber www.zibber.nl

Plattegrond

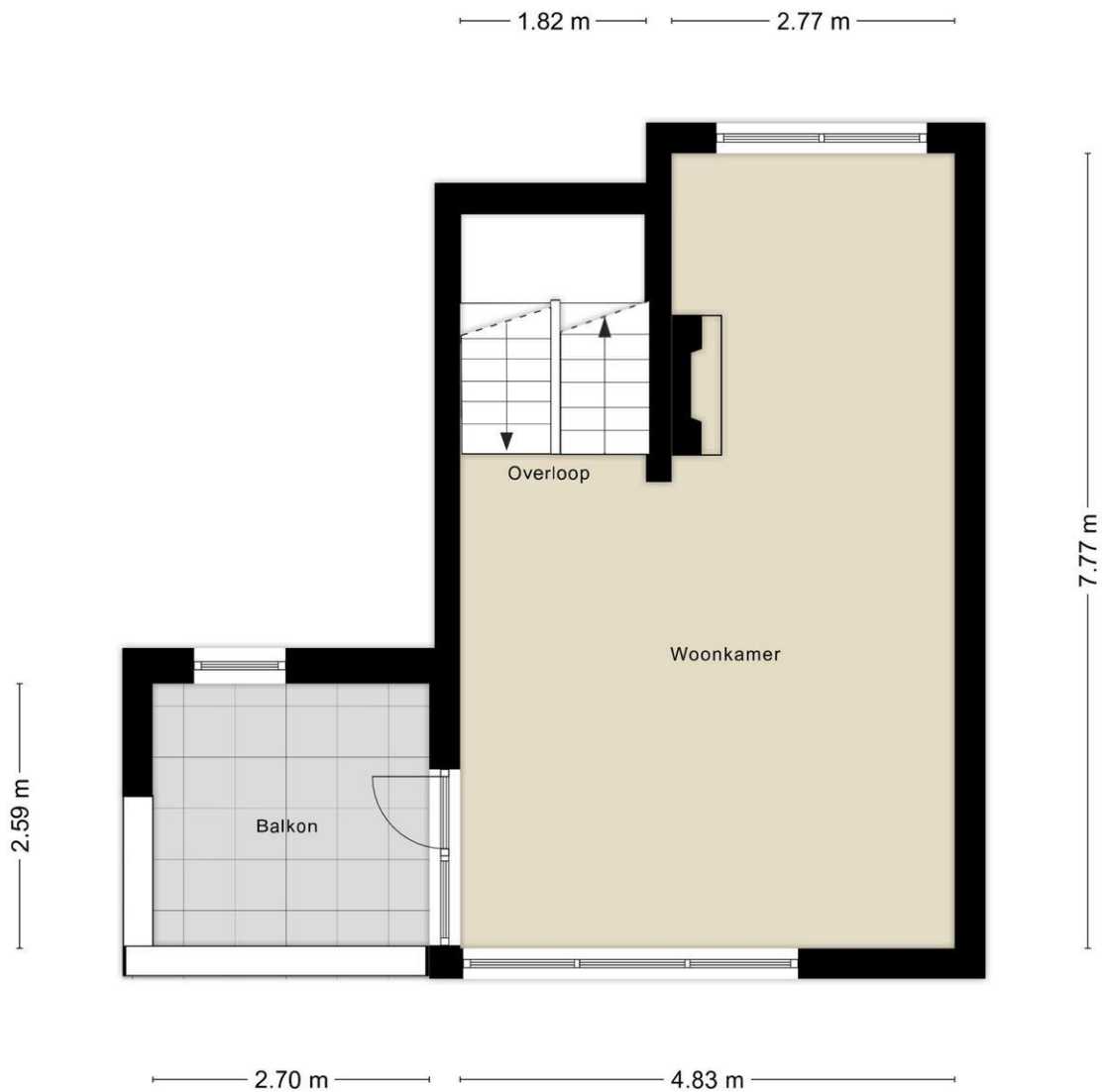

Aan de plattegronden kunnen geen rechten worden ontleend
© Zibber www.zibber.nl

Plattegrond



Aan de plattegronden kunnen geen rechten worden ontleend
© Zibber www.zibber.nl

Plattegrond

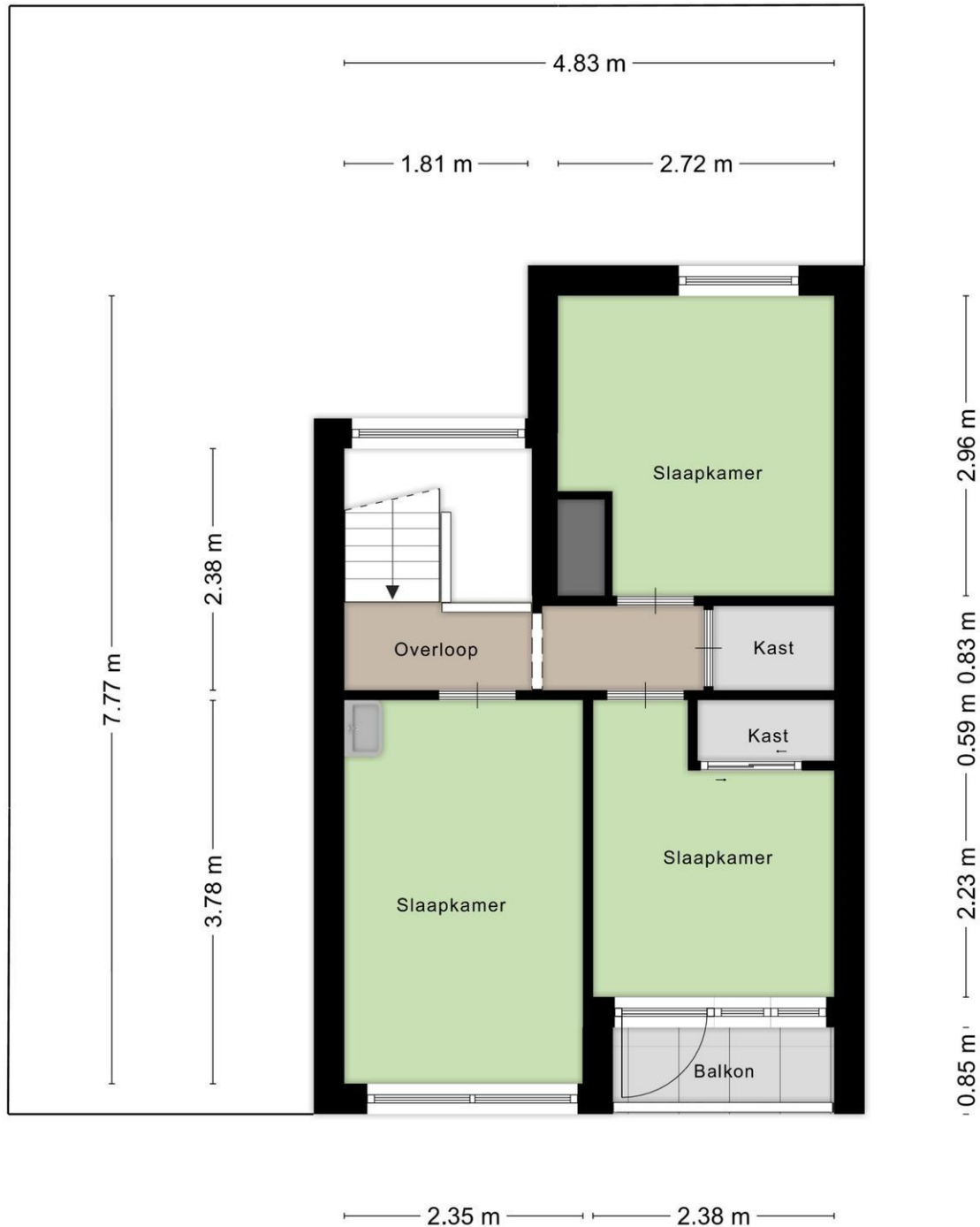

Aan de plattegronden kunnen geen rechten worden ontleend
© Zibber www.zibber.nl

Plattegrond

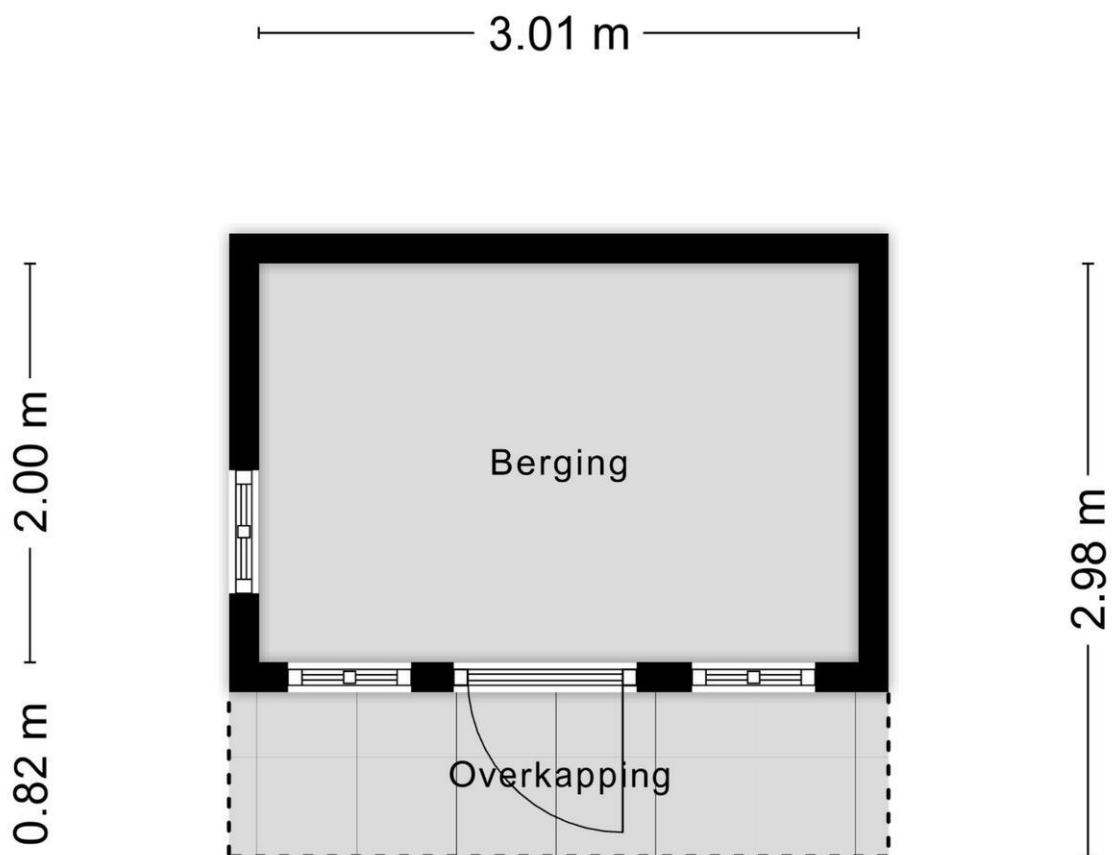

Aan de plattegronden kunnen geen rechten worden ontleend
© Zibber www.zibber.nl



Lijst van zaken

	Blijft achter	Gaat mee	Kan worden overgenomen	n.v.t.
Woning				
Interieur				
Verlichting, te weten:				
- Inbouwspots/dimmers	<input checked="" type="checkbox"/>	<input type="checkbox"/>	<input type="checkbox"/>	<input type="checkbox"/>
- Opbouwspots/armaturen/lampen/dimmers	<input checked="" type="checkbox"/>	<input type="checkbox"/>	<input type="checkbox"/>	<input type="checkbox"/>
- Losse (hang)lampen	<input type="checkbox"/>	<input type="checkbox"/>	<input checked="" type="checkbox"/>	<input type="checkbox"/>
-	<input type="checkbox"/>	<input type="checkbox"/>	<input type="checkbox"/>	<input checked="" type="checkbox"/>
-	<input type="checkbox"/>	<input type="checkbox"/>	<input type="checkbox"/>	<input checked="" type="checkbox"/>
(Losse)kasten, legplanken, te weten:				
- Inbouwkasten	<input checked="" type="checkbox"/>	<input type="checkbox"/>	<input type="checkbox"/>	<input type="checkbox"/>
- kruipkelder	<input checked="" type="checkbox"/>	<input type="checkbox"/>	<input type="checkbox"/>	<input type="checkbox"/>
Raamdecoratie/zonwering binnen, te weten:				
- Gordijnrails	<input checked="" type="checkbox"/>	<input type="checkbox"/>	<input type="checkbox"/>	<input type="checkbox"/>
- Gordijnen	<input type="checkbox"/>	<input checked="" type="checkbox"/>	<input type="checkbox"/>	<input type="checkbox"/>
- Overgordijnen	<input type="checkbox"/>	<input checked="" type="checkbox"/>	<input type="checkbox"/>	<input type="checkbox"/>
- Vitrages	<input type="checkbox"/>	<input checked="" type="checkbox"/>	<input type="checkbox"/>	<input type="checkbox"/>
- Rolgordijnen	<input type="checkbox"/>	<input type="checkbox"/>	<input type="checkbox"/>	<input checked="" type="checkbox"/>
- Lamellen	<input type="checkbox"/>	<input type="checkbox"/>	<input type="checkbox"/>	<input checked="" type="checkbox"/>
- Jaloezieën	<input type="checkbox"/>	<input checked="" type="checkbox"/>	<input type="checkbox"/>	<input type="checkbox"/>
- (Losse) horren/rolhorren	<input checked="" type="checkbox"/>	<input type="checkbox"/>	<input type="checkbox"/>	<input type="checkbox"/>
- Rolluiken voor alle ramen	<input checked="" type="checkbox"/>	<input type="checkbox"/>	<input type="checkbox"/>	<input type="checkbox"/>
-	<input type="checkbox"/>	<input type="checkbox"/>	<input type="checkbox"/>	<input checked="" type="checkbox"/>
Vloerdecoratie, te weten:				
- Vloerbedekking	<input checked="" type="checkbox"/>	<input type="checkbox"/>	<input type="checkbox"/>	<input type="checkbox"/>
- Parketvloer	<input checked="" type="checkbox"/>	<input type="checkbox"/>	<input type="checkbox"/>	<input type="checkbox"/>
- Houten vloer(delen)	<input type="checkbox"/>	<input type="checkbox"/>	<input type="checkbox"/>	<input checked="" type="checkbox"/>
- Laminaat	<input checked="" type="checkbox"/>	<input type="checkbox"/>	<input type="checkbox"/>	<input type="checkbox"/>
- Plavuizen	<input checked="" type="checkbox"/>	<input type="checkbox"/>	<input type="checkbox"/>	<input type="checkbox"/>
-	<input type="checkbox"/>	<input type="checkbox"/>	<input type="checkbox"/>	<input checked="" type="checkbox"/>
(Voorzet) openhaard met toebehoren	<input type="checkbox"/>	<input type="checkbox"/>	<input type="checkbox"/>	<input checked="" type="checkbox"/>
Allesbrander	<input type="checkbox"/>	<input type="checkbox"/>	<input type="checkbox"/>	<input checked="" type="checkbox"/>
Houtkachel	<input type="checkbox"/>	<input type="checkbox"/>	<input type="checkbox"/>	<input checked="" type="checkbox"/>
(Gas)kachels	<input checked="" type="checkbox"/>	<input type="checkbox"/>	<input type="checkbox"/>	<input type="checkbox"/>

	Blijft achter	Gaat mee	Kan worden overgenomen	n.v.t.
Designradiator(en)	<input type="checkbox"/>	<input type="checkbox"/>	<input type="checkbox"/>	<input checked="" type="checkbox"/>
Radiatorafwerking	<input type="checkbox"/>	<input type="checkbox"/>	<input type="checkbox"/>	<input checked="" type="checkbox"/>
Overig, te weten:				
- Spiegelwanden	<input type="checkbox"/>	<input type="checkbox"/>	<input type="checkbox"/>	<input checked="" type="checkbox"/>
- Schilderij ophangstelsysteem	<input type="checkbox"/>	<input type="checkbox"/>	<input type="checkbox"/>	<input checked="" type="checkbox"/>

Keuken

Keukenblok (met bovenkasten)	<input checked="" type="checkbox"/>	<input type="checkbox"/>	<input type="checkbox"/>	<input type="checkbox"/>
Keuken (inbouw)apparatuur, te weten:				
- Kookplaat	<input checked="" type="checkbox"/>	<input type="checkbox"/>	<input type="checkbox"/>	<input type="checkbox"/>
- (Gas)fornuis	<input type="checkbox"/>	<input type="checkbox"/>	<input type="checkbox"/>	<input checked="" type="checkbox"/>
- Afzuigkap	<input checked="" type="checkbox"/>	<input type="checkbox"/>	<input type="checkbox"/>	<input type="checkbox"/>
- Magnetron	<input type="checkbox"/>	<input type="checkbox"/>	<input type="checkbox"/>	<input checked="" type="checkbox"/>
- Oven	<input type="checkbox"/>	<input type="checkbox"/>	<input type="checkbox"/>	<input checked="" type="checkbox"/>
- Combi-oven/combimagnetron	<input checked="" type="checkbox"/>	<input type="checkbox"/>	<input type="checkbox"/>	<input type="checkbox"/>
- Koelkast	<input checked="" type="checkbox"/>	<input type="checkbox"/>	<input type="checkbox"/>	<input type="checkbox"/>
- Vriezer	<input checked="" type="checkbox"/>	<input type="checkbox"/>	<input type="checkbox"/>	<input type="checkbox"/>
- Koel-vriescombinatie	<input type="checkbox"/>	<input type="checkbox"/>	<input type="checkbox"/>	<input checked="" type="checkbox"/>
- Vaatwasser	<input type="checkbox"/>	<input type="checkbox"/>	<input type="checkbox"/>	<input checked="" type="checkbox"/>
- Quooker	<input type="checkbox"/>	<input type="checkbox"/>	<input type="checkbox"/>	<input checked="" type="checkbox"/>
- Koffiezetapparaat	<input type="checkbox"/>	<input type="checkbox"/>	<input type="checkbox"/>	<input checked="" type="checkbox"/>
-	<input type="checkbox"/>	<input type="checkbox"/>	<input type="checkbox"/>	<input checked="" type="checkbox"/>
Keukenaccessoires, te weten:				
- Warmwater geiser	<input checked="" type="checkbox"/>	<input type="checkbox"/>	<input type="checkbox"/>	<input type="checkbox"/>
-	<input type="checkbox"/>	<input type="checkbox"/>	<input type="checkbox"/>	<input checked="" type="checkbox"/>

Sanitair/sauna

Toilet met de volgende toebehoren:				
- Toilet	<input checked="" type="checkbox"/>	<input type="checkbox"/>	<input type="checkbox"/>	<input type="checkbox"/>
- Toilethouder	<input checked="" type="checkbox"/>	<input type="checkbox"/>	<input type="checkbox"/>	<input type="checkbox"/>
- Toiletborstel(houder)	<input checked="" type="checkbox"/>	<input type="checkbox"/>	<input type="checkbox"/>	<input type="checkbox"/>
- Fontein	<input checked="" type="checkbox"/>	<input type="checkbox"/>	<input type="checkbox"/>	<input type="checkbox"/>
-	<input type="checkbox"/>	<input type="checkbox"/>	<input type="checkbox"/>	<input checked="" type="checkbox"/>
-	<input type="checkbox"/>	<input type="checkbox"/>	<input type="checkbox"/>	<input checked="" type="checkbox"/>
Badkamer met de volgende toebehoren:				
- Ligbad	<input checked="" type="checkbox"/>	<input type="checkbox"/>	<input type="checkbox"/>	<input type="checkbox"/>
- Jacuzzi/whirlpool	<input type="checkbox"/>	<input type="checkbox"/>	<input type="checkbox"/>	<input checked="" type="checkbox"/>
- Douche (cabine/scherm)	<input checked="" type="checkbox"/>	<input type="checkbox"/>	<input type="checkbox"/>	<input type="checkbox"/>
- Stoomdouche (cabine)	<input type="checkbox"/>	<input type="checkbox"/>	<input type="checkbox"/>	<input checked="" type="checkbox"/>
- Wastafel	<input checked="" type="checkbox"/>	<input type="checkbox"/>	<input type="checkbox"/>	<input type="checkbox"/>

	Blijft achter	Gaat mee	Kan worden overgenomen	n.v.t.
- Wastafelmeubel	<input checked="" type="checkbox"/>	<input type="checkbox"/>	<input type="checkbox"/>	<input type="checkbox"/>
- Planchet	<input checked="" type="checkbox"/>	<input type="checkbox"/>	<input type="checkbox"/>	<input type="checkbox"/>
- Toiletkast	<input type="checkbox"/>	<input type="checkbox"/>	<input type="checkbox"/>	<input checked="" type="checkbox"/>
- Toilet	<input checked="" type="checkbox"/>	<input type="checkbox"/>	<input type="checkbox"/>	<input type="checkbox"/>
- Toilethouder	<input checked="" type="checkbox"/>	<input type="checkbox"/>	<input type="checkbox"/>	<input type="checkbox"/>
- Toiletborstel(houder)	<input checked="" type="checkbox"/>	<input type="checkbox"/>	<input type="checkbox"/>	<input type="checkbox"/>
- Warmwatergeiser	<input checked="" type="checkbox"/>	<input type="checkbox"/>	<input type="checkbox"/>	<input type="checkbox"/>
-	<input type="checkbox"/>	<input type="checkbox"/>	<input type="checkbox"/>	<input checked="" type="checkbox"/>
Sauna met toebehoren	<input type="checkbox"/>	<input type="checkbox"/>	<input type="checkbox"/>	<input checked="" type="checkbox"/>
	<input type="checkbox"/>	<input type="checkbox"/>	<input type="checkbox"/>	<input checked="" type="checkbox"/>
<i>Exterieur/installaties/veiligheid/energiebesparing</i>				
Schotel/antenne	<input type="checkbox"/>	<input type="checkbox"/>	<input type="checkbox"/>	<input checked="" type="checkbox"/>
Brievenbus	<input checked="" type="checkbox"/>	<input type="checkbox"/>	<input type="checkbox"/>	<input type="checkbox"/>
Kluis	<input checked="" type="checkbox"/>	<input type="checkbox"/>	<input type="checkbox"/>	<input type="checkbox"/>
(Voordeur)bel	<input checked="" type="checkbox"/>	<input type="checkbox"/>	<input type="checkbox"/>	<input type="checkbox"/>
Alarminstallatie	<input type="checkbox"/>	<input type="checkbox"/>	<input type="checkbox"/>	<input checked="" type="checkbox"/>
(Veiligheids)sloten en overige inbraakpreventie	<input checked="" type="checkbox"/>	<input type="checkbox"/>	<input type="checkbox"/>	<input type="checkbox"/>
Rookmelders	<input checked="" type="checkbox"/>	<input type="checkbox"/>	<input type="checkbox"/>	<input type="checkbox"/>
(Klok)thermostaat	<input checked="" type="checkbox"/>	<input type="checkbox"/>	<input type="checkbox"/>	<input type="checkbox"/>
Airconditioning	<input type="checkbox"/>	<input type="checkbox"/>	<input type="checkbox"/>	<input checked="" type="checkbox"/>
Warmwatervoorziening, te weten:				
- Via CV-installatie	<input checked="" type="checkbox"/>	<input type="checkbox"/>	<input type="checkbox"/>	<input type="checkbox"/>
- Boiler	<input type="checkbox"/>	<input type="checkbox"/>	<input type="checkbox"/>	<input checked="" type="checkbox"/>
- Geiser	<input checked="" type="checkbox"/>	<input type="checkbox"/>	<input type="checkbox"/>	<input type="checkbox"/>
- Geiser badkamer	<input checked="" type="checkbox"/>	<input type="checkbox"/>	<input type="checkbox"/>	<input type="checkbox"/>
- Geiser keuken	<input checked="" type="checkbox"/>	<input type="checkbox"/>	<input type="checkbox"/>	<input type="checkbox"/>
-	<input type="checkbox"/>	<input type="checkbox"/>	<input type="checkbox"/>	<input checked="" type="checkbox"/>
Screens	<input type="checkbox"/>	<input type="checkbox"/>	<input type="checkbox"/>	<input checked="" type="checkbox"/>
Rolluiken	<input checked="" type="checkbox"/>	<input type="checkbox"/>	<input type="checkbox"/>	<input type="checkbox"/>
Zonwering buiten	<input checked="" type="checkbox"/>	<input type="checkbox"/>	<input type="checkbox"/>	<input type="checkbox"/>
-	<input type="checkbox"/>	<input type="checkbox"/>	<input type="checkbox"/>	<input checked="" type="checkbox"/>
Isolatievoorzieningen (voorzetramen/radiatorfolie etc.), te weten:				
-	<input type="checkbox"/>	<input type="checkbox"/>	<input type="checkbox"/>	<input checked="" type="checkbox"/>
-	<input type="checkbox"/>	<input type="checkbox"/>	<input type="checkbox"/>	<input checked="" type="checkbox"/>
Telefoonaansluiting/internetaansluiting	<input checked="" type="checkbox"/>	<input type="checkbox"/>	<input type="checkbox"/>	<input type="checkbox"/>
Veiligheidsschakelaar wasautomaat	<input checked="" type="checkbox"/>	<input type="checkbox"/>	<input type="checkbox"/>	<input type="checkbox"/>
Waterslot wasautomaat	<input type="checkbox"/>	<input type="checkbox"/>	<input type="checkbox"/>	<input checked="" type="checkbox"/>
Zonnepanelen	<input type="checkbox"/>	<input type="checkbox"/>	<input type="checkbox"/>	<input checked="" type="checkbox"/>
Oplaadpunt elektrische auto	<input type="checkbox"/>	<input type="checkbox"/>	<input type="checkbox"/>	<input checked="" type="checkbox"/>

	Blijft achter	Gaat mee	Kan worden overgenomen	n.v.t.
Tuin				
<i>Inrichting</i>				
Tuinaanleg/bestrating	<input checked="" type="checkbox"/>	<input type="checkbox"/>	<input type="checkbox"/>	<input type="checkbox"/>
Beplanting	<input checked="" type="checkbox"/>	<input type="checkbox"/>	<input type="checkbox"/>	<input type="checkbox"/>
	<input type="checkbox"/>	<input type="checkbox"/>	<input type="checkbox"/>	<input checked="" type="checkbox"/>
<i>Verlichting/installaties</i>				
Buitenverlichting	<input checked="" type="checkbox"/>	<input type="checkbox"/>	<input type="checkbox"/>	<input type="checkbox"/>
Tijd- of schemerschakelaar/bewegingsmelder	<input checked="" type="checkbox"/>	<input type="checkbox"/>	<input type="checkbox"/>	<input type="checkbox"/>
	<input type="checkbox"/>	<input type="checkbox"/>	<input type="checkbox"/>	<input checked="" type="checkbox"/>
<i>Bebouwing</i>				
Tuinhuis/buitenberging	<input checked="" type="checkbox"/>	<input type="checkbox"/>	<input type="checkbox"/>	<input type="checkbox"/>
Kasten/werkbank in tuinhuis/berging	<input type="checkbox"/>	<input type="checkbox"/>	<input type="checkbox"/>	<input checked="" type="checkbox"/>
(Broei)kas	<input type="checkbox"/>	<input type="checkbox"/>	<input type="checkbox"/>	<input checked="" type="checkbox"/>
	<input type="checkbox"/>	<input type="checkbox"/>	<input type="checkbox"/>	<input checked="" type="checkbox"/>
	<input type="checkbox"/>	<input type="checkbox"/>	<input type="checkbox"/>	<input checked="" type="checkbox"/>
Overig				
Overige tuin, te weten:				
- (Sier)hek	<input type="checkbox"/>	<input type="checkbox"/>	<input type="checkbox"/>	<input checked="" type="checkbox"/>
- Vlaggenmast(houder)	<input type="checkbox"/>	<input type="checkbox"/>	<input type="checkbox"/>	<input checked="" type="checkbox"/>
-	<input type="checkbox"/>	<input type="checkbox"/>	<input type="checkbox"/>	<input checked="" type="checkbox"/>
-	<input type="checkbox"/>	<input type="checkbox"/>	<input type="checkbox"/>	<input checked="" type="checkbox"/>
Overig				
Zijn er zaken die geen eigendom zijn van verkoper omdat er sprake is van een leasecontract of huurcontract. Zo ja, neemt verkoper de zaak mee of wordt het betreffende contract overgenomen?	Ja	Nee	Gaat mee	Moet worden overgenomen
CV	<input type="checkbox"/>	<input checked="" type="checkbox"/>	<input type="checkbox"/>	<input type="checkbox"/>
Boiler	<input type="checkbox"/>	<input checked="" type="checkbox"/>	<input type="checkbox"/>	<input type="checkbox"/>
Zonnepanelen	<input type="checkbox"/>	<input checked="" type="checkbox"/>	<input type="checkbox"/>	<input type="checkbox"/>
	<input type="checkbox"/>	<input checked="" type="checkbox"/>	<input type="checkbox"/>	<input type="checkbox"/>
	<input type="checkbox"/>	<input checked="" type="checkbox"/>	<input type="checkbox"/>	<input type="checkbox"/>
	<input type="checkbox"/>	<input checked="" type="checkbox"/>	<input type="checkbox"/>	<input type="checkbox"/>
Bijlage(n) over te nemen contracten:				
-				
-				

Informatie voor de potentiële koper

Bezichtiging

We nodigen je graag uit deze woning te komen bezichtigen. Bel of mail ons om een bezichtiging in te plannen.

Je reactie

Een woning bezichtigen is spannend. Voor jou, maar ook voor de verkoper. We stellen het daarom op prijs als je jouw bevindingen uiterlijk een paar dagen na bezichtiging kenbaar maakt. Ook als je geen verdere interesse meer hebt in de woning.

Onderzoeksplicht

Wij gaan ervan uit dat je, vóórdat je een bod uitbrengt op de woning, onderzoek hebt gedaan naar alle aspecten die - in het algemeen en voor jou in het bijzonder - van belang zijn bij het nemen van je aankoopbeslissing. Daartoe behoort minimaal het bestuderen van de informatie die wij je aanbieden, maar eventueel ook het inwinnen van informatie bij de gemeente, bouwtechnische keuring (indien nog niet aanwezig) en een onderzoek naar je financiële mogelijkheden.

Uitbrengen van een bod

Bij een eventueel bod dien je de volgende zaken aan te geven:

- de datum van aanvaarding;
- de gewenste overname van roerende zaken;
- de ontbindende voorwaarden.

Let op: als bieder krijg je niet automatisch een ontbindende voorwaarde voor de financiering. Je moet dat bij je bod vermelden. Als je een ontbindende voorwaarde voor financiering op wenst te nemen, moet je bij het bod aangeven tot welk bedrag een hypotheek benodigd is.

Bedenktime

De koper, die een natuurlijk persoon is en niet handelt in de uitoefening van een beroep of bedrijf, heeft bedenktijd om de koopovereenkomst te ontbinden. De bedenktijd duurt drie dagen en begint om 00.00 uur van de dag die volgt op de dag waarop de tussen partijen opgemaakte getekende akte (in kopie) aan de koper ter hand gesteld is. De koop is pas gesloten als deze schriftelijk is vastgelegd en door beide partijen is ondertekend. De koop van registergoederen kan worden ingeschreven in de openbare registers en biedt bescherming tegen bijvoorbeeld beslag op het registergoed in de toekomst. Bij de koop van een woning door een consument kan van het recht op inschrijving niet in het nadeel van de koper worden afgeweken.

Waarborgsom/bankgarantie

Behoudens nadere afspraken zal in de koopakte worden opgenomen dat de koper na het tot stand komen van de overeenkomst op korte termijn een waarborgsom zal storten op de rekening van de notaris van zijn keuze. De waarborgsom bedraagt 10% van de koopsom. Deze waarborgsom kan worden vervangen door een bankgarantie van een Nederlandse bankinstelling.

Koopakte

Tenzij anders vermeld, zal de koopakte worden opgemaakt door Evelien Ploegmakers Makelaardij volgens de modelkoopakte die is opgesteld door Vastgoedpro. De koopakte zal binnen vijf werkdagen door partijen worden ondertekend, tenzij anders wordt afgesproken.

Asbestclausule

Asbest is in het verleden veel toegepast in de bouw vanwege de goede eigenschappen die het materiaal bezit. Sinds 1 juli 1993 is de verkoop van asbesthoudende materialen in Nederland verboden. Woningen van voor die tijd kunnen dus asbesthoudende materialen bevatten. Als je meer wil weten over asbest kun je de brochure: "Asbest in en om het huis, de meest gestelde vragen" bestellen bij Distributiecentrum VROM, telefoonnummer 0900-8052.

Verantwoording

De verstrekte gegevens in deze brochure zijn met zorg samengesteld, waarbij de grootst mogelijke nauwkeurigheid is nagestreefd. Voor de juistheid van de verstrekte informatie, waarvoor wij in belangrijke mate afhankelijk zijn van derden, aanvaarden wij noch de verkoper enige aansprakelijkheid. Deze bijlage is bedoeld om algemene informatie te verstrekken. Als je na het lezen van deze bijlage nog vragen hebt of een toelichting wenst wend je dan tot de makelaar met wie je de woning hebt bezichtigd. Die neemt graag de tijd voor je.

Contact met Evelien Ploegmakers Makelaardij

Wij hopen dat je na het lezen van deze brochure een goed beeld hebt gekregen van deze woning. Met deze brochure hebben wij geprobeerd je zo veel mogelijk informatie over de woning te geven, zowel wat betreft de praktische zaken als de sfeer.

De beste indruk van de woning krijg je natuurlijk tijdens een bezichtiging, wij maken hiervoor graag een afspraak. Je kunt hiervoor contact met ons opnemen telefonisch of per mail. Ook voor meer informatie over hypotheekadvies, aankoopbegeleiding, taxatie, bouwtechnische keuring en waardebeoordelingen kun je bij ons terecht.

Natuurlijk vind je ons ook online. Kijk voor het complete aanbod op onze website www.evelienploegmakers.nl. Volg ons op Facebook en Instagram om op de hoogte te blijven van zaken die ons bezighouden en ontwikkelingen in ons woningaanbod.

Groeten,
Evelien, Claudia, Karin, Vera en Pien