



## De Oude Vest 15, 5341 LA Oss

Vraagprijs € 275.000,- k.k.



## Een ruim appartement met praktische voordelen op een ideale locatie

Ervaar het beste van twee werelden met De Oude Vest 15. Gelegen aan de rand van het bruisende centrum van Oss, biedt deze woning alle gemakken van het stadsleven zonder de drukte en overlast. Maar wat maakt dit adres zo speciaal? Laten we het ontdekken aan de hand van vijf vragen.

### De Oude Vest... waar ligt die straat?

Nou, qua locatie zit je in ieder geval helemaal op je plek. De Oude Vest ligt direct tegen het stadscentrum in Oss. De terrassen en winkels zijn dus op loopafstand en je hebt drie grote supermarkten om de hoek. Om nog maar te zwijgen van het theater, bioscoop, het station en alle andere voorzieningen die in de buurt zijn. En omdat je dus n et buiten het stadscentrum zit, heb je wel de lusten en niet de lasten van de binnenstad. Lekker, toch?

### Nummertje 15 is een appartement, maar wat voor een?

De Oude Vest 15 is op de eerste verdieping van het appartementencomplex en heeft twee slaapkamers, een ruime hal en een grote woonkamer. Maar de blikvangers? Daar zijn er maar liefst drie van. Om te beginnen met de badkamer (met inloopdouche) die mooi af is gewerkt. Wat ook opvalt, is de keuken. Die heeft de huidige eigenaar enkele jaren geleden vervangen voor een spiksplinternieuw exemplaar en dat is ook te zien!

Als laatste komen we uit op het balkon. Die ligt op het zuiden en daar heb je veel plezier van de zon. Ook kun je die helemaal afsluiten met een elektrisch rolluik, waardoor het een verlenging van de woonkamer is. Ideaal om in de zomer uit de wind te zitten, maar ook als het kouder is kun je er dus terecht!

### Kent deze woning dan nog een verrassing?

Zeker wel, een heel praktische verrassing zelfs! Als eigenaar heb je namelijk erg veel opbergruimte. Niet alleen door de twee grote inbouwkasten in het appartement zelf, maar ook door de ruime schuur beneden.

### Dit klinkt als een woning dat ideaal is voor starters. Of niet?

Ja, dat kun je wel zeggen. Al zouden ouderen hier ook helemaal passen. Van de twee slaapkamers zou je er  eentje kunnen gebruiken als hobbykamer of als inloopkast. Voor  e n persoon is de woning ook zeker niet te groot terwijl voor een jong stel dit appartement de ideale starterswoning is.

### Hoe zit het eigenlijk met het complex? Wonen er veel ouderen of juist jongeren?

Het complex zelf heeft een gemengde samenstelling wat leeftijdsgroepen betreft. Op de verdiepingen wonen de jongere bewoners van het complex, terwijl op de begane grond juist veel ouderen wonen.

### Feiten en cijfers:

- Instapklaar appartement
- Moderne, zwarte keuken (2020)
- 2 slaapkamers
- Moderne badkamer met inloopdouche, wastafelmeubel en witgoedaansluiting
- Apart toilet
- Veel lichtinval
- Aparte fietsenberging
- Grotendeels enkel glas
- Gelegen in het centrum van Oss
- VvE kosten:   232,12 per maand (incl. water)
- Woonoppervlakte: circa 71 m<sup>2</sup>
- Inhoud: circa 236 m<sup>3</sup>

Evelien Ploegmakers Makelaardij  
Leygraaf 38  
5345 SN, OSS  
Tel: 06-22197590  
E-mail: [info@evelienploegmakers.nl](mailto:info@evelienploegmakers.nl)  
[www.evelienploegmakers.nl](http://www.evelienploegmakers.nl)

vastgoedpro 





## Kenmerken

|                                 |   |
|---------------------------------|---|
| Vraagprijs                      | : € 275.000,00  |
| Soort                           | : Appartement   |
| Open portiek                    | : Nee   |
| Aantal kamers                   | : 3 kamers waarvan 2 slaapkamer(s)                      |
| Inhoud woning                   | : 236 m <sup>3</sup>                                    |
| Gebruiksoppervlakte woonfunctie | : 71 m <sup>2</sup>                                     |
| Soort appartement               | : Portiekflat   |
| Bouwjaar                        | : 1982  |
| Tuin                            | : Geen tuin   |
| Garage                          | : Geen garage   |
| Energie label                   | : D   |
| Verwarming                      | : C.V.-Ketel  |
| Voorzieningen                   | Mechanische ventilatie, Rolluiken                       |
| C.V.-ketel                      | : Vaillant (Gas gestookt combiketel uit 2005, eigendom) |

## Locatie

De Oude Vest 15  
5341 LA OSS



Evelien Ploegmakers Makelaardij  
Leygraaf 38  
5345 SN, OSS  
Tel: 06-22197590  
E-mail: [info@evelienploegmakers.nl](mailto:info@evelienploegmakers.nl)  
[www.evelienploegmakers.nl](http://www.evelienploegmakers.nl)

vastgoedpro





## Foto's



## Foto's

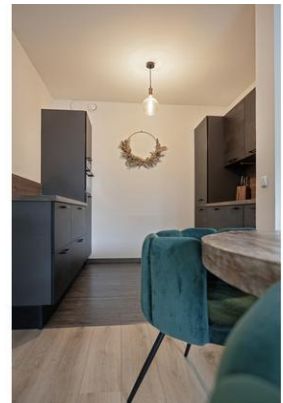



## Foto's



## Foto's





## Foto's





# Plattegrond



Aan de plattegronden kunnen geen rechten worden ontleend  
© Zibber www.zibber.nl

# Lijst van zaken

|   | Blijft<br>achter                    | Gaat<br>mee                         | Kan worden<br>overgenomen           | n.v.t.                              |
|---|-------------------------------------|-------------------------------------|-------------------------------------|-------------------------------------|
| <b>Woning</b>                             |                                     |                                     |                                     |                                     |
| <b>Interieur</b>                          |                                     |                                     |                                     |                                     |
| Verlichting, te weten:                    |                                     |                                     |                                     |                                     |
| - Inbouwspots/dimmers                     | <input checked="" type="checkbox"/> | <input type="checkbox"/>            | <input type="checkbox"/>            | <input type="checkbox"/>            |
| - Opbouwspots/armaturen/lampen/dimmers    | <input type="checkbox"/>            | <input type="checkbox"/>            | <input type="checkbox"/>            | <input checked="" type="checkbox"/> |
| - Losse (hang)lampen                      | <input type="checkbox"/>            | <input checked="" type="checkbox"/> | <input type="checkbox"/>            | <input type="checkbox"/>            |
| -   | <input type="checkbox"/>            | <input type="checkbox"/>            | <input type="checkbox"/>            | <input checked="" type="checkbox"/> |
| -   | <input type="checkbox"/>            | <input type="checkbox"/>            | <input type="checkbox"/>            | <input checked="" type="checkbox"/> |
| (Losse)kasten, legplanken, te weten:      |                                     |                                     |                                     |                                     |
| - Planken in de bergkast                  | <input checked="" type="checkbox"/> | <input type="checkbox"/>            | <input type="checkbox"/>            | <input type="checkbox"/>            |
| - Kast op de kleine slaapkamer            | <input type="checkbox"/>            | <input type="checkbox"/>            | <input checked="" type="checkbox"/> | <input type="checkbox"/>            |
| Raamdecoratie/zonwering binnen, te weten: |                                     |                                     |                                     |                                     |
| - Gordijnrails                            | <input type="checkbox"/>            | <input type="checkbox"/>            | <input checked="" type="checkbox"/> | <input type="checkbox"/>            |
| - Gordijnen                               | <input type="checkbox"/>            | <input type="checkbox"/>            | <input checked="" type="checkbox"/> | <input type="checkbox"/>            |
| - Overgordijnen                           | <input type="checkbox"/>            | <input type="checkbox"/>            | <input checked="" type="checkbox"/> | <input type="checkbox"/>            |
| - Vitrages                                | <input type="checkbox"/>            | <input type="checkbox"/>            | <input checked="" type="checkbox"/> | <input type="checkbox"/>            |
| - Rolgordijnen                            | <input type="checkbox"/>            | <input type="checkbox"/>            | <input checked="" type="checkbox"/> | <input type="checkbox"/>            |
| - Lamellen                                | <input type="checkbox"/>            | <input type="checkbox"/>            | <input type="checkbox"/>            | <input checked="" type="checkbox"/> |
| - Jaloezieën                              | <input type="checkbox"/>            | <input type="checkbox"/>            | <input type="checkbox"/>            | <input checked="" type="checkbox"/> |
| - (Losse) horren/rolhorren                | <input type="checkbox"/>            | <input type="checkbox"/>            | <input type="checkbox"/>            | <input checked="" type="checkbox"/> |
| -   | <input type="checkbox"/>            | <input type="checkbox"/>            | <input type="checkbox"/>            | <input checked="" type="checkbox"/> |
| -   | <input type="checkbox"/>            | <input type="checkbox"/>            | <input type="checkbox"/>            | <input checked="" type="checkbox"/> |
| Vloerdecoratie, te weten:                 |                                     |                                     |                                     |                                     |
| - Vloerbedekking                          | <input type="checkbox"/>            | <input type="checkbox"/>            | <input type="checkbox"/>            | <input checked="" type="checkbox"/> |
| - Parketvloer                             | <input type="checkbox"/>            | <input type="checkbox"/>            | <input type="checkbox"/>            | <input checked="" type="checkbox"/> |
| - Houten vloer(delen)                     | <input type="checkbox"/>            | <input type="checkbox"/>            | <input type="checkbox"/>            | <input checked="" type="checkbox"/> |
| - Laminaat                                | <input checked="" type="checkbox"/> | <input type="checkbox"/>            | <input type="checkbox"/>            | <input type="checkbox"/>            |
| - Plavuizen                               | <input checked="" type="checkbox"/> | <input type="checkbox"/>            | <input type="checkbox"/>            | <input type="checkbox"/>            |
| -   | <input type="checkbox"/>            | <input type="checkbox"/>            | <input type="checkbox"/>            | <input checked="" type="checkbox"/> |
| (Voorzet) openhaard met toebehoren        | <input type="checkbox"/>            | <input type="checkbox"/>            | <input type="checkbox"/>            | <input checked="" type="checkbox"/> |
| Allesbrander                              | <input type="checkbox"/>            | <input type="checkbox"/>            | <input type="checkbox"/>            | <input checked="" type="checkbox"/> |
| Houtkachel                                | <input type="checkbox"/>            | <input type="checkbox"/>            | <input type="checkbox"/>            | <input checked="" type="checkbox"/> |
| (Gas)kachels                              | <input type="checkbox"/>            | <input type="checkbox"/>            | <input type="checkbox"/>            | <input checked="" type="checkbox"/> |



|                                | Blijft<br>achter         | Gaat<br>mee              | Kan worden<br>overgenomen | n.v.t.                              |
|--------------------------------|--------------------------|--------------------------|---------------------------|-------------------------------------|
| Designradiator(en)             | <input type="checkbox"/> | <input type="checkbox"/> | <input type="checkbox"/>  | <input checked="" type="checkbox"/> |
| Radiatorafwerking              | <input type="checkbox"/> | <input type="checkbox"/> | <input type="checkbox"/>  | <input checked="" type="checkbox"/> |
| Overig, te weten:              |                          |                          |                           |                                     |
| - Spiegelwanden                | <input type="checkbox"/> | <input type="checkbox"/> | <input type="checkbox"/>  | <input checked="" type="checkbox"/> |
| - Schilderij ophangstelsysteem | <input type="checkbox"/> | <input type="checkbox"/> | <input type="checkbox"/>  | <input checked="" type="checkbox"/> |

### Keuken

|                                      |                                     |                                     |                                     |                                     |
|--------------------------------------|-------------------------------------|-------------------------------------|-------------------------------------|-------------------------------------|
| Keukenblok (met bovenkasten)         | <input checked="" type="checkbox"/> | <input type="checkbox"/>            | <input type="checkbox"/>            | <input type="checkbox"/>            |
| Keuken (inbouw)apparatuur, te weten: |                                     |                                     |                                     |                                     |
| - Kookplaat                          | <input checked="" type="checkbox"/> | <input type="checkbox"/>            | <input type="checkbox"/>            | <input type="checkbox"/>            |
| - (Gas)fornuis                       | <input type="checkbox"/>            | <input type="checkbox"/>            | <input type="checkbox"/>            | <input checked="" type="checkbox"/> |
| - Afzuigkap                          | <input checked="" type="checkbox"/> | <input type="checkbox"/>            | <input type="checkbox"/>            | <input type="checkbox"/>            |
| - Magnetron                          | <input type="checkbox"/>            | <input type="checkbox"/>            | <input type="checkbox"/>            | <input checked="" type="checkbox"/> |
| - Oven                               | <input type="checkbox"/>            | <input type="checkbox"/>            | <input type="checkbox"/>            | <input checked="" type="checkbox"/> |
| - Combi-oven/combimagnetron          | <input checked="" type="checkbox"/> | <input type="checkbox"/>            | <input type="checkbox"/>            | <input type="checkbox"/>            |
| - Koelkast                           | <input type="checkbox"/>            | <input type="checkbox"/>            | <input type="checkbox"/>            | <input checked="" type="checkbox"/> |
| - Vriezer                            | <input type="checkbox"/>            | <input type="checkbox"/>            | <input type="checkbox"/>            | <input checked="" type="checkbox"/> |
| - Koel-vriescombinatie               | <input checked="" type="checkbox"/> | <input type="checkbox"/>            | <input type="checkbox"/>            | <input type="checkbox"/>            |
| - Vaatwasser                         | <input checked="" type="checkbox"/> | <input type="checkbox"/>            | <input type="checkbox"/>            | <input type="checkbox"/>            |
| - Quooker                            | <input type="checkbox"/>            | <input type="checkbox"/>            | <input type="checkbox"/>            | <input checked="" type="checkbox"/> |
| - Koffiezetapparaat                  | <input type="checkbox"/>            | <input checked="" type="checkbox"/> | <input type="checkbox"/>            | <input type="checkbox"/>            |
| - Losse koelkast in bergkast         | <input type="checkbox"/>            | <input type="checkbox"/>            | <input checked="" type="checkbox"/> | <input type="checkbox"/>            |
| -                                    | <input type="checkbox"/>            | <input type="checkbox"/>            | <input type="checkbox"/>            | <input checked="" type="checkbox"/> |
| Keukenaccessoires, te weten:         |                                     |                                     |                                     |                                     |
| -                                    | <input type="checkbox"/>            | <input type="checkbox"/>            | <input type="checkbox"/>            | <input checked="" type="checkbox"/> |

### Sanitair/sauna

|                                      |                                     |                          |                          |                                     |
|--------------------------------------|-------------------------------------|--------------------------|--------------------------|-------------------------------------|
| Toilet met de volgende toebehoren:   |                                     |                          |                          |                                     |
| - Toilet                             | <input checked="" type="checkbox"/> | <input type="checkbox"/> | <input type="checkbox"/> | <input type="checkbox"/>            |
| - Toilethouder                       | <input checked="" type="checkbox"/> | <input type="checkbox"/> | <input type="checkbox"/> | <input type="checkbox"/>            |
| - Toiletborstel(houder)              | <input checked="" type="checkbox"/> | <input type="checkbox"/> | <input type="checkbox"/> | <input type="checkbox"/>            |
| - Fontein                            | <input checked="" type="checkbox"/> | <input type="checkbox"/> | <input type="checkbox"/> | <input type="checkbox"/>            |
| -                                    | <input type="checkbox"/>            | <input type="checkbox"/> | <input type="checkbox"/> | <input checked="" type="checkbox"/> |
| -                                    | <input type="checkbox"/>            | <input type="checkbox"/> | <input type="checkbox"/> | <input checked="" type="checkbox"/> |
| Badkamer met de volgende toebehoren: |                                     |                          |                          |                                     |
| - Ligbad                             | <input type="checkbox"/>            | <input type="checkbox"/> | <input type="checkbox"/> | <input checked="" type="checkbox"/> |
| - Jacuzzi/whirlpool                  | <input type="checkbox"/>            | <input type="checkbox"/> | <input type="checkbox"/> | <input checked="" type="checkbox"/> |
| - Douche (cabine/scherm)             | <input checked="" type="checkbox"/> | <input type="checkbox"/> | <input type="checkbox"/> | <input type="checkbox"/>            |
| - Stoomdouche (cabine)               | <input type="checkbox"/>            | <input type="checkbox"/> | <input type="checkbox"/> | <input checked="" type="checkbox"/> |
| - Wastafel                           | <input checked="" type="checkbox"/> | <input type="checkbox"/> | <input type="checkbox"/> | <input type="checkbox"/>            |

|  | Blijft<br>achter                    | Gaat<br>mee              | Kan worden<br>overgenomen | n.v.t.                              |
|--|-------------------------------------|--------------------------|---------------------------|-------------------------------------|
| - Wastafelmeubel   | <input checked="" type="checkbox"/> | <input type="checkbox"/> | <input type="checkbox"/>  | <input type="checkbox"/>            |
| - Planchet   | <input type="checkbox"/>            | <input type="checkbox"/> | <input type="checkbox"/>  | <input checked="" type="checkbox"/> |
| - Toiletkast   | <input type="checkbox"/>            | <input type="checkbox"/> | <input type="checkbox"/>  | <input checked="" type="checkbox"/> |
| - Toilet   | <input type="checkbox"/>            | <input type="checkbox"/> | <input type="checkbox"/>  | <input checked="" type="checkbox"/> |
| - Toilethouder   | <input type="checkbox"/>            | <input type="checkbox"/> | <input type="checkbox"/>  | <input checked="" type="checkbox"/> |
| - Toiletborstel(houder)  | <input type="checkbox"/>            | <input type="checkbox"/> | <input type="checkbox"/>  | <input checked="" type="checkbox"/> |
| -  | <input type="checkbox"/>            | <input type="checkbox"/> | <input type="checkbox"/>  | <input checked="" type="checkbox"/> |
| -  | <input type="checkbox"/>            | <input type="checkbox"/> | <input type="checkbox"/>  | <input checked="" type="checkbox"/> |
| Sauna met toebehoren   | <input type="checkbox"/>            | <input type="checkbox"/> | <input type="checkbox"/>  | <input checked="" type="checkbox"/> |
|  | <input type="checkbox"/>            | <input type="checkbox"/> | <input type="checkbox"/>  | <input checked="" type="checkbox"/> |
|  | <input type="checkbox"/>            | <input type="checkbox"/> | <input type="checkbox"/>  | <input checked="" type="checkbox"/> |
| <i>Exterieur/installaties/veiligheid/energiebesparing</i>          |                                     |                          |                           |                                     |
| Schotel/antenne  | <input type="checkbox"/>            | <input type="checkbox"/> | <input type="checkbox"/>  | <input checked="" type="checkbox"/> |
| Brievenbus   | <input checked="" type="checkbox"/> | <input type="checkbox"/> | <input type="checkbox"/>  | <input type="checkbox"/>            |
| Kluis  | <input type="checkbox"/>            | <input type="checkbox"/> | <input type="checkbox"/>  | <input checked="" type="checkbox"/> |
| (Voordeur)bel  | <input checked="" type="checkbox"/> | <input type="checkbox"/> | <input type="checkbox"/>  | <input type="checkbox"/>            |
| Alarminstallatie   | <input type="checkbox"/>            | <input type="checkbox"/> | <input type="checkbox"/>  | <input checked="" type="checkbox"/> |
| (Veiligheids)sloten en overige inbraakpreventie                    | <input checked="" type="checkbox"/> | <input type="checkbox"/> | <input type="checkbox"/>  | <input type="checkbox"/>            |
| Rookmelders  | <input checked="" type="checkbox"/> | <input type="checkbox"/> | <input type="checkbox"/>  | <input type="checkbox"/>            |
| (Klok)thermostaat  | <input checked="" type="checkbox"/> | <input type="checkbox"/> | <input type="checkbox"/>  | <input type="checkbox"/>            |
| Airconditioning  | <input type="checkbox"/>            | <input type="checkbox"/> | <input type="checkbox"/>  | <input checked="" type="checkbox"/> |
| Warmwatervoorziening, te weten:                                    |                                     |                          |                           |                                     |
| - Via CV-installatie   | <input checked="" type="checkbox"/> | <input type="checkbox"/> | <input type="checkbox"/>  | <input type="checkbox"/>            |
| - Boiler   | <input type="checkbox"/>            | <input type="checkbox"/> | <input type="checkbox"/>  | <input checked="" type="checkbox"/> |
| - Geiser   | <input type="checkbox"/>            | <input type="checkbox"/> | <input type="checkbox"/>  | <input checked="" type="checkbox"/> |
| -  | <input type="checkbox"/>            | <input type="checkbox"/> | <input type="checkbox"/>  | <input checked="" type="checkbox"/> |
| Screens  | <input type="checkbox"/>            | <input type="checkbox"/> | <input type="checkbox"/>  | <input checked="" type="checkbox"/> |
| Rolluiken  | <input checked="" type="checkbox"/> | <input type="checkbox"/> | <input type="checkbox"/>  | <input type="checkbox"/>            |
| Zonwering buiten   | <input type="checkbox"/>            | <input type="checkbox"/> | <input type="checkbox"/>  | <input checked="" type="checkbox"/> |
| -  | <input type="checkbox"/>            | <input type="checkbox"/> | <input type="checkbox"/>  | <input checked="" type="checkbox"/> |
| Isolatievoorzieningen (voorzetramen/radiatorfolie etc.), te weten: |                                     |                          |                           |                                     |
| -  | <input type="checkbox"/>            | <input type="checkbox"/> | <input type="checkbox"/>  | <input checked="" type="checkbox"/> |
| -  | <input type="checkbox"/>            | <input type="checkbox"/> | <input type="checkbox"/>  | <input checked="" type="checkbox"/> |
| Telefoonaansluiting/internetaansluiting                            | <input checked="" type="checkbox"/> | <input type="checkbox"/> | <input type="checkbox"/>  | <input type="checkbox"/>            |
| Veiligheidsschakelaar wasautomaat                                  | <input type="checkbox"/>            | <input type="checkbox"/> | <input type="checkbox"/>  | <input checked="" type="checkbox"/> |
| Waterslot wasautomaat  | <input type="checkbox"/>            | <input type="checkbox"/> | <input type="checkbox"/>  | <input checked="" type="checkbox"/> |
| Zonnepanelen   | <input type="checkbox"/>            | <input type="checkbox"/> | <input type="checkbox"/>  | <input checked="" type="checkbox"/> |
| Oplaadpunt elektrische auto  | <input type="checkbox"/>            | <input type="checkbox"/> | <input type="checkbox"/>  | <input checked="" type="checkbox"/> |
|  | <input type="checkbox"/>            | <input type="checkbox"/> | <input type="checkbox"/>  | <input checked="" type="checkbox"/> |
|  | <input type="checkbox"/>            | <input type="checkbox"/> | <input type="checkbox"/>  | <input checked="" type="checkbox"/> |



|   | Blijft<br>achter                    | Gaat<br>mee                         | Kan worden<br>overgenomen | n.v.t.                              |
|---|-------------------------------------|-------------------------------------|---------------------------|-------------------------------------|
| <b>Tuin</b>   |                                     |                                     |                           |                                     |
| <i>Inrichting</i>   |                                     |                                     |                           |                                     |
| Tuinaanleg/bestrating   | <input type="checkbox"/>            | <input type="checkbox"/>            | <input type="checkbox"/>  | <input checked="" type="checkbox"/> |
| Beplanting  | <input type="checkbox"/>            | <input type="checkbox"/>            | <input type="checkbox"/>  | <input checked="" type="checkbox"/> |
| Houten vlonders balkon  | <input checked="" type="checkbox"/> | <input type="checkbox"/>            | <input type="checkbox"/>  | <input type="checkbox"/>            |
| <i>Verlichting/installaties</i>   |                                     |                                     |                           |                                     |
| Buitenverlichting   | <input checked="" type="checkbox"/> | <input type="checkbox"/>            | <input type="checkbox"/>  | <input type="checkbox"/>            |
| Tijd- of schemerschakelaar/bewegingsmelder  | <input type="checkbox"/>            | <input type="checkbox"/>            | <input type="checkbox"/>  | <input checked="" type="checkbox"/> |
|   | <input type="checkbox"/>            | <input type="checkbox"/>            | <input type="checkbox"/>  | <input checked="" type="checkbox"/> |
| <i>Bebouwing</i>  |                                     |                                     |                           |                                     |
| Tuinhuis/buitenberging  | <input checked="" type="checkbox"/> | <input type="checkbox"/>            | <input type="checkbox"/>  | <input type="checkbox"/>            |
| Kasten/werkbank in tuinhuis/berging   | <input checked="" type="checkbox"/> | <input type="checkbox"/>            | <input type="checkbox"/>  | <input type="checkbox"/>            |
| (Broei)kas  | <input type="checkbox"/>            | <input type="checkbox"/>            | <input type="checkbox"/>  | <input checked="" type="checkbox"/> |
|   | <input type="checkbox"/>            | <input type="checkbox"/>            | <input type="checkbox"/>  | <input checked="" type="checkbox"/> |
|   | <input type="checkbox"/>            | <input type="checkbox"/>            | <input type="checkbox"/>  | <input checked="" type="checkbox"/> |
| <b>Overig</b>   |                                     |                                     |                           |                                     |
| Overige tuin, te weten:   |                                     |                                     |                           |                                     |
| - (Sier)hek   | <input type="checkbox"/>            | <input type="checkbox"/>            | <input type="checkbox"/>  | <input checked="" type="checkbox"/> |
| - Vlaggenmast(houder)   | <input type="checkbox"/>            | <input type="checkbox"/>            | <input type="checkbox"/>  | <input checked="" type="checkbox"/> |
| -   | <input type="checkbox"/>            | <input type="checkbox"/>            | <input type="checkbox"/>  | <input checked="" type="checkbox"/> |
| -   | <input type="checkbox"/>            | <input type="checkbox"/>            | <input type="checkbox"/>  | <input checked="" type="checkbox"/> |
| <b>Overig</b>   |                                     |                                     |                           |                                     |
| <b>Zijn er zaken die geen eigendom zijn van verkoper omdat er sprake is van een leasecontract of huurcontract. Zo ja, neemt verkoper de zaak mee of wordt het betreffende contract overgenomen?</b> | <b>Ja</b>                           | <b>Nee</b>                          | <b>Gaat mee</b>           | <b>Moet worden overgenomen</b>      |
| CV  | <input type="checkbox"/>            | <input checked="" type="checkbox"/> | <input type="checkbox"/>  | <input type="checkbox"/>            |
| Boiler  | <input type="checkbox"/>            | <input checked="" type="checkbox"/> | <input type="checkbox"/>  | <input type="checkbox"/>            |
| Zonnepanelen  | <input type="checkbox"/>            | <input checked="" type="checkbox"/> | <input type="checkbox"/>  | <input type="checkbox"/>            |
|   | <input type="checkbox"/>            | <input checked="" type="checkbox"/> | <input type="checkbox"/>  | <input type="checkbox"/>            |
|   | <input type="checkbox"/>            | <input checked="" type="checkbox"/> | <input type="checkbox"/>  | <input type="checkbox"/>            |
|   | <input type="checkbox"/>            | <input checked="" type="checkbox"/> | <input type="checkbox"/>  | <input type="checkbox"/>            |
| Bijlage(n) over te nemen contracten:  |                                     |                                     |                           |                                     |
| -   |                                     |                                     |                           |                                     |
| -   |                                     |                                     |                           |                                     |

# Informatie voor de potentiële koper

## Bezichtiging

We nodigen je graag uit deze woning te komen bezichtigen. Bel of mail ons om een bezichtiging in te plannen.

## Je reactie

Een woning bezichtigen is spannend. Voor jou, maar ook voor de verkoper. We stellen het daarom op prijs als je jouw bevindingen uiterlijk een paar dagen na bezichtiging kenbaar maakt. Ook als je geen verdere interesse meer hebt in de woning.

## Onderzoeksplicht

Wij gaan ervan uit dat je, vóórdat je een bod uitbrengt op de woning, onderzoek hebt gedaan naar alle aspecten die - in het algemeen en voor jou in het bijzonder - van belang zijn bij het nemen van je aankoopbeslissing. Daartoe behoort minimaal het bestuderen van de informatie die wij je aanbieden, maar eventueel ook het inwinnen van informatie bij de gemeente, bouwtechnische keuring (indien nog niet aanwezig) en een onderzoek naar je financiële mogelijkheden.

## Uitbrengen van een bod

Bij een eventueel bod dien je de volgende zaken aan te geven:

- de datum van aanvaarding;
- de gewenste overname van roerende zaken;
- de ontbindende voorwaarden.

Let op: als bieder krijg je niet automatisch een ontbindende voorwaarde voor de financiering. Je moet dat bij je bod vermelden. Als je een ontbindende voorwaarde voor financiering op wenst te nemen, moet je bij het bod aangeven tot welk bedrag een hypotheek benodigd is.

## Bedenkijd

De koper, die een natuurlijk persoon is en niet handelt in de uitoefening van een beroep of bedrijf, heeft bedenkijd om de koopovereenkomst te ontbinden. De bedenkijd duurt drie dagen en begint om 00.00 uur van de dag die volgt op de dag waarop de tussen partijen opgemaakte getekende akte (in kopie) aan de koper ter hand gesteld is. De koop is pas gesloten als deze schriftelijk is vastgelegd en door beide partijen is ondertekend. De koop van registergoederen kan worden ingeschreven in de openbare registers en biedt bescherming tegen bijvoorbeeld beslag op het registergoed in de toekomst. Bij de koop van een woning door een consument kan van het recht op inschrijving niet in het nadeel van de koper worden afgeweken.

## Waarborgsom/bankgarantie

Behoudens nadere afspraken zal in de koopakte worden opgenomen dat de koper na het tot stand komen van de overeenkomst op korte termijn een waarborgsom zal storten op de rekening van de notaris van zijn keuze. De waarborgsom bedraagt 10% van de koopsom. Deze waarborgsom kan worden vervangen door een bankgarantie van een Nederlandse bankinstelling.

## Koopakte

Tenzij anders vermeld, zal de koopakte worden opgemaakt door Evelien Ploegmakers Makelaardij volgens de modelkoopakte die is opgesteld door Vastgoedpro. De koopakte zal binnen vijf werkdagen door partijen worden ondertekend, tenzij anders wordt afgesproken.

## Asbestclausule

Asbest is in het verleden veel toegepast in de bouw vanwege de goede eigenschappen die het materiaal bezit. Sinds 1 juli 1993 is de verkoop van asbesthoudende materialen in Nederland verboden. Woningen van voor die tijd kunnen dus asbesthoudende materialen bevatten. Als je meer wil weten over asbest kun je de brochure: "Asbest in en om het huis, de meest gestelde vragen" bestellen bij Distributiecentrum VROM, telefoonnummer 0900-8052.



## **Verantwoording**

De verstrekte gegevens in deze brochure zijn met zorg samengesteld, waarbij de grootst mogelijke nauwkeurigheid is nagestreefd. Voor de juistheid van de verstrekte informatie, waarvoor wij in belangrijke mate afhankelijk zijn van derden, aanvaarden wij noch de verkoper enige aansprakelijkheid. Deze bijlage is bedoeld om algemene informatie te verstrekken. Als je na het lezen van deze bijlage nog vragen hebt of een toelichting wenst wend je dan tot de makelaar met wie je de woning hebt bezichtigd. Die neemt graag de tijd voor je.

## **Contact met Evelien Ploegmakers Makelaardij**

Wij hopen dat je na het lezen van deze brochure een goed beeld hebt gekregen van deze woning. Met deze brochure hebben wij geprobeerd je zo veel mogelijk informatie over de woning te geven, zowel wat betreft de praktische zaken als de sfeer.

De beste indruk van de woning krijg je natuurlijk tijdens een bezichtiging, wij maken hiervoor graag een afspraak. Je kunt hiervoor contact met ons opnemen telefonisch of per mail. Ook voor meer informatie over hypotheekadvies, aankoopbegeleiding, taxatie, bouwtechnische keuring en waardebeoordelingen kun je bij ons terecht.

Natuurlijk vind je ons ook online. Kijk voor het complete aanbod op onze website [www.evelienploegmakers.nl](http://www.evelienploegmakers.nl). Volg ons op Facebook en Instagram om op de hoogte te blijven van zaken die ons bezighouden en ontwikkelingen in ons woningaanbod.

Groeten,  
Evelien, Claudia, Karin, Vera en Pien