



## Mackenhof 6, 5374 DH Schaijk

Vraagprijs € 615.000,- k.k.



## **“Het huis is al compleet, maar heeft nóg meer potentie”**

**Een blik op de verkoopdocumentatie van nieuwbouwplan Akkerwinde fase II was genoeg. De twee-onder-één-kapwoning op de voorzijde was precies wat de verkopers zochten. Ze namen meteen contact op met de makelaar. “Ons huis heeft een gedraaide kap ten opzichte van de rest, waardoor het een stoere uitstraling heeft”, vertelt de verkoper. “De luiken op de begane grond maken het af.”**

Precies, de woning op de folder was de tweekapper aan Mackenhof 6. De verkopers werden in 2017 de eerste eigenaren en genoten van alles wat de plek te bieden heeft. Het moderne huis, de zonnige tuin en de veelzijdige locatie.

### **‘Comfortabel, energiezuinig en groot’**

“Omdat het nieuwbouw is, is de woning erg comfortabel. In de winter is het aangenaam dankzij de lage temperatuur vloerverwarming. En in de zomer is het lekker koel. Je moet dan natuurlijk wel de warmte buitenhouden met de rolluiken en de zonwering aan de zuidkant. De goede isolatie en de acht zonnepanelen zorgen ervoor dat het huis ook energiezuinig is. Er zijn zelfs al voorbereidingen getroffen voor een warmtepomp.”

“Verder is het op elke verdieping erg groot, mede ook door de hoge plafonds. Beneden de ruime en lichte woonkamer en keuken. Op de eerste verdieping de drie slaapkamers, de complete badkamer en ideaal, een apart toilet. En dan zijn er nog de riante zolder en de inpandige garage. Het huis is al compleet, maar die ruimtes zorgen ervoor dat de woning nóg meer potentie heeft. Op zolder kun je extra kamers en/of een kantoor maken en in de garage een speelkamer of salon.”

### **‘Buiten vanaf maart’**

“Omdat de tuin pal op het zuiden ligt, kun je vanaf maart al buiten lekker in het zonnetje zitten – als hij schijnt natuurlijk. En dat kan tot en met oktober. We hebben vaak gebarbecued in de groene tuin. Dat is écht genieten. Overigens is er voldoende natuurlijke schaduw en gras, waardoor het ook met tropische temperaturen goed vol te houden is.”

### **‘Ideaal voor gezinnen’**

“Mackenhof 6 is onderdeel van een woonerf. Dat betekent dat er weinig auto’s in de buurt zijn en veel speeltuinen. Dat maakt dit adres ideaal voor gezinnen – zeker met de vele kubieke meters. Al is er ook voor volwassen genoeg te beleven. Zo is er een actieve buurtvereniging, die volop organiseert, en zijn de bossen van de Maashorst op loop- en fietsafstand.”

“Wie hier ook komt wonen: het is sowieso handig dat het huis instapklaar is. Het is met kwalitatief goed materiaal afgewerkt en altijd keurig onderhouden. Met als eyecatchers: de luxe keuken, de massief eikenhouten vloer, stompe deuren én houten trap. Daar kun je jaren mee vooruit!”

### **Feiten & cijfers:**

- Twee-onder-één-kapwoningwoning uit 2017
- Energiezuinig – 8 zonnepanelen – voorbereiding aanwezig om warmtepomp aan te sluiten
- Massief eiken houten vloer op de begane grond
- Moderne, luxe keuken met veel werkblad
- Openslaande deuren aan de tuin op het zuiden
- Rolluiken en zonwering aan de zuidzijde. Tevens overal horren
- Nette badkamer met elektrische vloerverwarming
- Toilet op de eerste verdieping apart
- Inpandig bereikbare garage die vele mogelijkheden biedt
- Ruime oprit

**Evelien Ploegmakers Makelaardij**  
**Leygraaf 38**  
**5345 SN, OSS**  
**Tel: 06-22197590**  
**E-mail: [info@evelienploegmakers.nl](mailto:info@evelienploegmakers.nl)**  
**[www.evelienploegmakers.nl](http://www.evelienploegmakers.nl)**

**vastgoedpro**





- Kindvriendelijke locatie gunstig gesitueerd ten opzichte van snelwegen en het centrum van Schaijk
- Woonoppervlakte: circa 184 m<sup>2</sup>
- Inhoud: circa 716 m<sup>3</sup>
- Perceel: 280 m<sup>2</sup>

Evelien Ploegmakers Makelaardij  
Leygraaf 38  
5345 SN, OSS  
Tel: 06-22197590  
E-mail: [info@evelienploegmakers.nl](mailto:info@evelienploegmakers.nl)  
[www.evelienploegmakers.nl](http://www.evelienploegmakers.nl)

vastgoedpro 





## Kenmerken

|                                 |   |
|---------------------------------|---|
| Vraagprijs                      | : € 615.000,00  |
| Soort                           | : Woonhuis  |
| Type woning                     | : Geschakelde 2-onder-1-kapwoning   |
| Aantal kamers                   | : 5 kamers waarvan 4 slaapkamer(s)  |
| Inhoud woning                   | : 716 m <sup>3</sup>  |
| Perceel oppervlakte             | : 280 m <sup>2</sup>  |
| Gebruiksoppervlakte woonfunctie | : 184 m <sup>2</sup>  |
| Soort woning                    | : Eengezinswoning   |
| Bouwjaar                        | : 2017  |
| Ligging                         | : Aan rustige weg, in woonwijk  |
| Tuin                            | : Achtertuin, voortuin  |
| Hoofdtuin                       | : Achtertuin 104 m <sup>2</sup>   |
| Garage                          | : Inpandig  |
| Energielabel                    | : A   |
| Verwarming                      | : C.V.-Ketel, Vloerverwarming gedeeltelijk                                  |
| Isolatie                        | : Volledig geïsoleerd   |
| Voorzieningen                   | : Mechanische ventilatie, Rolluiken, Buitenzonwering, Dakraam, Zonnepanelen |

## Locatie

Mackenhof 6  
5374 DH SCHAIIJK

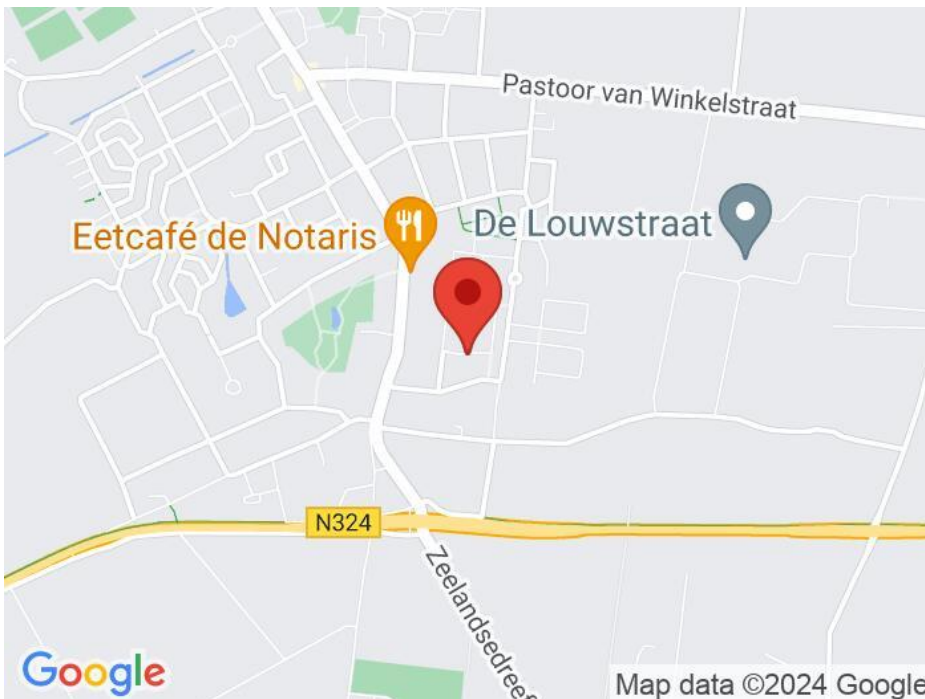

Evelien Ploegmakers Makelaardij  
Leygraaf 38  
5345 SN, OSS  
Tel: 06-22197590  
E-mail: [info@evelienploegmakers.nl](mailto:info@evelienploegmakers.nl)  
[www.evelienploegmakers.nl](http://www.evelienploegmakers.nl)

vastgoedpro





## Foto's

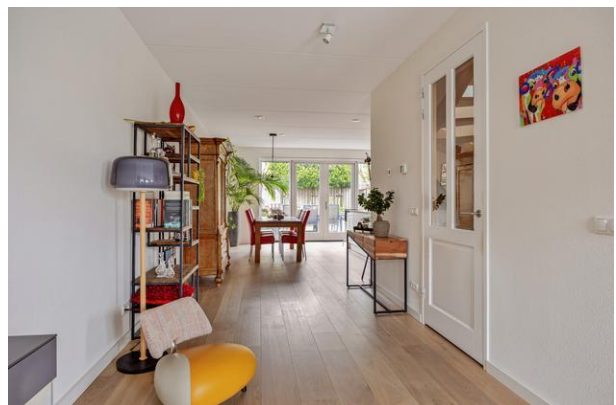

## Foto's





## Foto's



## Foto's





## Foto's



## Foto's



# Plattegrond

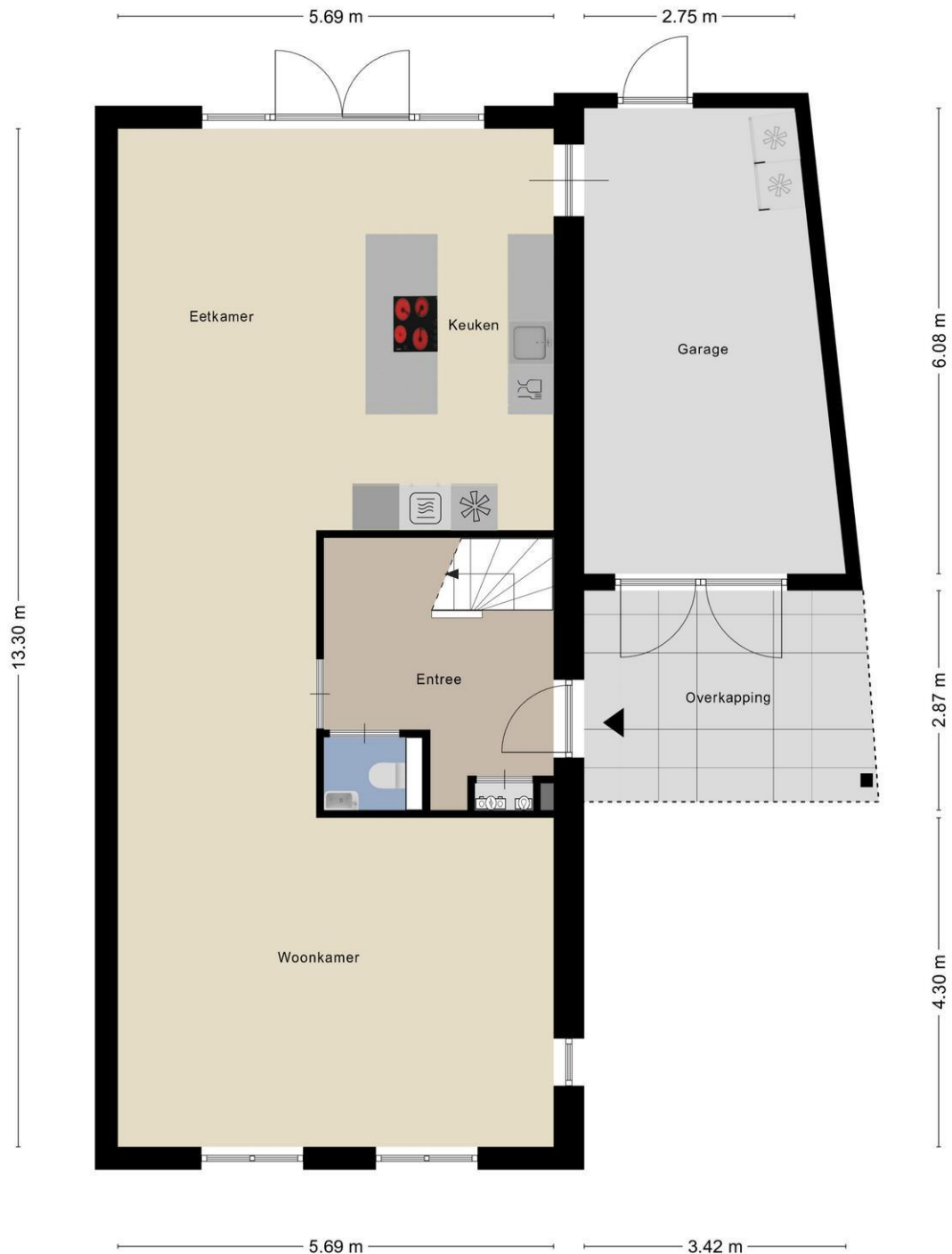

Aan de plattegronden kunnen geen rechten worden ontleend  
© Zibber www.zibber.nl



# Plattegrond

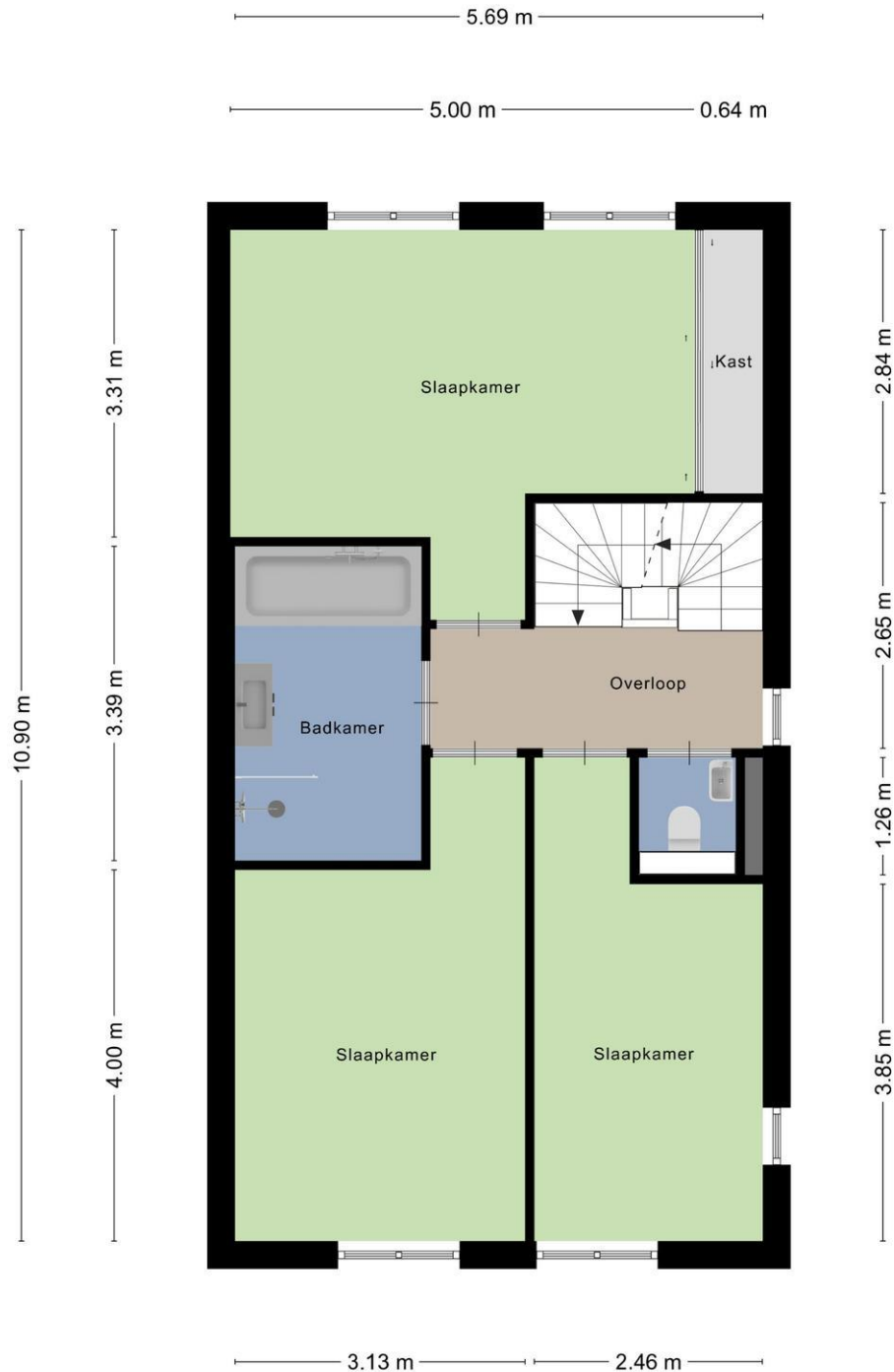

Aan de plattegronden kunnen geen rechten worden ontleend  
© Zibber www.zibber.nl

# Plattegrond

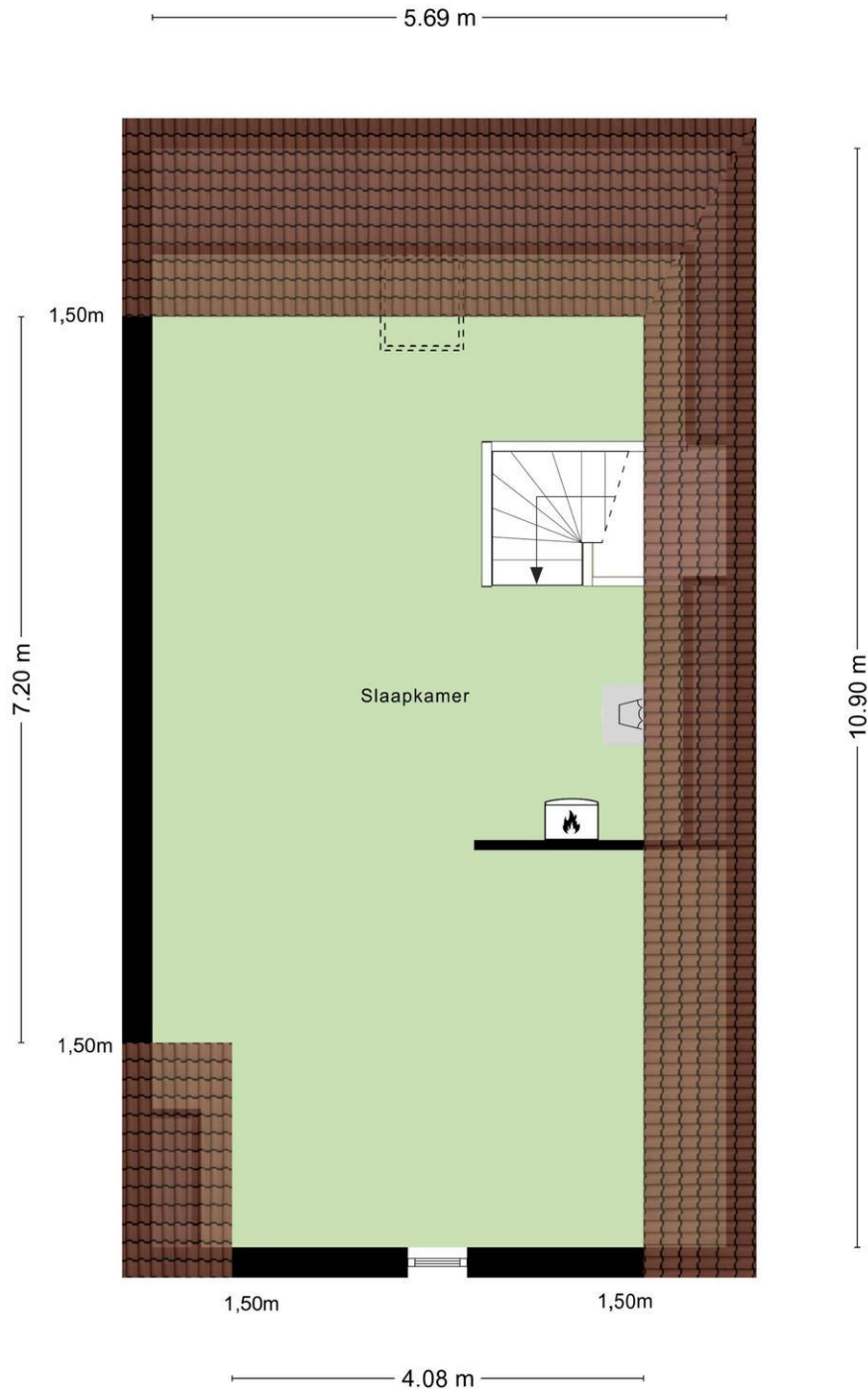

Aan de plattegronden kunnen geen rechten worden ontleend  
© Zibber www.zibber.nl

# Lijst van zaken

|   | Blijft<br>achter                    | Gaat<br>mee                         | Kan worden<br>overgenomen           | n.v.t.                              |
|---|-------------------------------------|-------------------------------------|-------------------------------------|-------------------------------------|
| <b>Woning</b>                             |                                     |                                     |                                     |                                     |
| <i>Interieur</i>                          |                                     |                                     |                                     |                                     |
| Verlichting, te weten:                    |                                     |                                     |                                     |                                     |
| - Inbouwspots/dimmers                     | <input checked="" type="checkbox"/> | <input type="checkbox"/>            | <input type="checkbox"/>            | <input type="checkbox"/>            |
| - Opbouwspots/armaturen/lampen/dimmers    | <input type="checkbox"/>            | <input type="checkbox"/>            | <input type="checkbox"/>            | <input checked="" type="checkbox"/> |
| - Losse (hang)lampen                      | <input type="checkbox"/>            | <input checked="" type="checkbox"/> | <input type="checkbox"/>            | <input type="checkbox"/>            |
| -   | <input type="checkbox"/>            | <input type="checkbox"/>            | <input type="checkbox"/>            | <input checked="" type="checkbox"/> |
| -   | <input type="checkbox"/>            | <input type="checkbox"/>            | <input type="checkbox"/>            | <input checked="" type="checkbox"/> |
| (Losse)kasten, legplanken, te weten:      |                                     |                                     |                                     |                                     |
| - Inbouw slaapkamer kast                  | <input type="checkbox"/>            | <input type="checkbox"/>            | <input checked="" type="checkbox"/> | <input type="checkbox"/>            |
| -   | <input type="checkbox"/>            | <input type="checkbox"/>            | <input type="checkbox"/>            | <input checked="" type="checkbox"/> |
| Raamdecoratie/zonwering binnen, te weten: |                                     |                                     |                                     |                                     |
| - Gordijnrails                            | <input type="checkbox"/>            | <input type="checkbox"/>            | <input type="checkbox"/>            | <input checked="" type="checkbox"/> |
| - Gordijnen                               | <input type="checkbox"/>            | <input type="checkbox"/>            | <input type="checkbox"/>            | <input checked="" type="checkbox"/> |
| - Overgordijnen                           | <input type="checkbox"/>            | <input type="checkbox"/>            | <input type="checkbox"/>            | <input checked="" type="checkbox"/> |
| - Vitrages                                | <input type="checkbox"/>            | <input type="checkbox"/>            | <input type="checkbox"/>            | <input checked="" type="checkbox"/> |
| - Rolgordijnen                            | <input type="checkbox"/>            | <input type="checkbox"/>            | <input checked="" type="checkbox"/> | <input type="checkbox"/>            |
| - Lamellen                                | <input type="checkbox"/>            | <input type="checkbox"/>            | <input checked="" type="checkbox"/> | <input type="checkbox"/>            |
| - Jaloezieën                              | <input type="checkbox"/>            | <input type="checkbox"/>            | <input type="checkbox"/>            | <input checked="" type="checkbox"/> |
| - (Losse) horren/rolhorren                | <input type="checkbox"/>            | <input type="checkbox"/>            | <input checked="" type="checkbox"/> | <input type="checkbox"/>            |
| -   | <input type="checkbox"/>            | <input type="checkbox"/>            | <input type="checkbox"/>            | <input checked="" type="checkbox"/> |
| Vloerdecoratie, te weten:                 |                                     |                                     |                                     |                                     |
| - Vloerbedekking                          | <input type="checkbox"/>            | <input type="checkbox"/>            | <input type="checkbox"/>            | <input checked="" type="checkbox"/> |
| - Parketvloer                             | <input type="checkbox"/>            | <input type="checkbox"/>            | <input type="checkbox"/>            | <input checked="" type="checkbox"/> |
| - Houten vloer(delen)                     | <input checked="" type="checkbox"/> | <input type="checkbox"/>            | <input type="checkbox"/>            | <input type="checkbox"/>            |
| - Laminaat                                | <input checked="" type="checkbox"/> | <input type="checkbox"/>            | <input type="checkbox"/>            | <input type="checkbox"/>            |
| - Plavuizen                               | <input type="checkbox"/>            | <input type="checkbox"/>            | <input type="checkbox"/>            | <input checked="" type="checkbox"/> |
| -   | <input type="checkbox"/>            | <input type="checkbox"/>            | <input type="checkbox"/>            | <input checked="" type="checkbox"/> |
| -   | <input type="checkbox"/>            | <input type="checkbox"/>            | <input type="checkbox"/>            | <input checked="" type="checkbox"/> |
| (Voorzet) openhaard met toebehoren        | <input type="checkbox"/>            | <input type="checkbox"/>            | <input type="checkbox"/>            | <input checked="" type="checkbox"/> |
| Allesbrander                              | <input type="checkbox"/>            | <input type="checkbox"/>            | <input type="checkbox"/>            | <input checked="" type="checkbox"/> |
| Houtkachel                                | <input type="checkbox"/>            | <input type="checkbox"/>            | <input type="checkbox"/>            | <input checked="" type="checkbox"/> |
| (Gas)kachels                              | <input type="checkbox"/>            | <input type="checkbox"/>            | <input type="checkbox"/>            | <input checked="" type="checkbox"/> |



|                                | Blijft<br>achter         | Gaat<br>mee              | Kan worden<br>overgenomen | n.v.t.                              |
|--------------------------------|--------------------------|--------------------------|---------------------------|-------------------------------------|
| Designradiator(en)             | <input type="checkbox"/> | <input type="checkbox"/> | <input type="checkbox"/>  | <input checked="" type="checkbox"/> |
| Radiatorafwerking              | <input type="checkbox"/> | <input type="checkbox"/> | <input type="checkbox"/>  | <input checked="" type="checkbox"/> |
| Overig, te weten:              |                          |                          |                           |                                     |
| - Spiegelwanden                | <input type="checkbox"/> | <input type="checkbox"/> | <input type="checkbox"/>  | <input checked="" type="checkbox"/> |
| - Schilderij ophangstelsysteem | <input type="checkbox"/> | <input type="checkbox"/> | <input type="checkbox"/>  | <input checked="" type="checkbox"/> |
| -                              | <input type="checkbox"/> | <input type="checkbox"/> | <input type="checkbox"/>  | <input checked="" type="checkbox"/> |

#### Keuken

|                                      |                                     |                          |                          |                                     |
|--------------------------------------|-------------------------------------|--------------------------|--------------------------|-------------------------------------|
| Keukenblok (met bovenkasten)         | <input checked="" type="checkbox"/> | <input type="checkbox"/> | <input type="checkbox"/> | <input type="checkbox"/>            |
| Keuken (inbouw)apparatuur, te weten: |                                     |                          |                          |                                     |
| - Kookplaat                          | <input checked="" type="checkbox"/> | <input type="checkbox"/> | <input type="checkbox"/> | <input type="checkbox"/>            |
| - (Gas)fornuis                       | <input type="checkbox"/>            | <input type="checkbox"/> | <input type="checkbox"/> | <input checked="" type="checkbox"/> |
| - Afzuigkap                          | <input checked="" type="checkbox"/> | <input type="checkbox"/> | <input type="checkbox"/> | <input type="checkbox"/>            |
| - Magnetron                          | <input type="checkbox"/>            | <input type="checkbox"/> | <input type="checkbox"/> | <input checked="" type="checkbox"/> |
| - Oven                               | <input type="checkbox"/>            | <input type="checkbox"/> | <input type="checkbox"/> | <input checked="" type="checkbox"/> |
| - Combi-oven/combimagnetron          | <input checked="" type="checkbox"/> | <input type="checkbox"/> | <input type="checkbox"/> | <input type="checkbox"/>            |
| - Koelkast                           | <input checked="" type="checkbox"/> | <input type="checkbox"/> | <input type="checkbox"/> | <input type="checkbox"/>            |
| - Vriezer                            | <input type="checkbox"/>            | <input type="checkbox"/> | <input type="checkbox"/> | <input checked="" type="checkbox"/> |
| - Koel-vriescombinatie               | <input type="checkbox"/>            | <input type="checkbox"/> | <input type="checkbox"/> | <input checked="" type="checkbox"/> |
| - Vaatwasser                         | <input checked="" type="checkbox"/> | <input type="checkbox"/> | <input type="checkbox"/> | <input type="checkbox"/>            |
| - Quooker                            | <input type="checkbox"/>            | <input type="checkbox"/> | <input type="checkbox"/> | <input checked="" type="checkbox"/> |
| - Koffiezetapparaat                  | <input type="checkbox"/>            | <input type="checkbox"/> | <input type="checkbox"/> | <input checked="" type="checkbox"/> |
| -                                    | <input type="checkbox"/>            | <input type="checkbox"/> | <input type="checkbox"/> | <input checked="" type="checkbox"/> |
| Keukenaccessoires, te weten:         |                                     |                          |                          |                                     |
| -                                    | <input type="checkbox"/>            | <input type="checkbox"/> | <input type="checkbox"/> | <input checked="" type="checkbox"/> |

#### Sanitair/sauna

|                                      |                                     |                                     |                          |                                     |
|--------------------------------------|-------------------------------------|-------------------------------------|--------------------------|-------------------------------------|
| Toilet met de volgende toebehoren:   |                                     |                                     |                          |                                     |
| - Toilet                             | <input checked="" type="checkbox"/> | <input type="checkbox"/>            | <input type="checkbox"/> | <input type="checkbox"/>            |
| - Toilethouder                       | <input type="checkbox"/>            | <input checked="" type="checkbox"/> | <input type="checkbox"/> | <input type="checkbox"/>            |
| - Toiletborstel(houder)              | <input type="checkbox"/>            | <input checked="" type="checkbox"/> | <input type="checkbox"/> | <input type="checkbox"/>            |
| - Fontein                            | <input checked="" type="checkbox"/> | <input type="checkbox"/>            | <input type="checkbox"/> | <input type="checkbox"/>            |
| -                                    | <input type="checkbox"/>            | <input type="checkbox"/>            | <input type="checkbox"/> | <input checked="" type="checkbox"/> |
| -                                    | <input type="checkbox"/>            | <input type="checkbox"/>            | <input type="checkbox"/> | <input checked="" type="checkbox"/> |
| Badkamer met de volgende toebehoren: |                                     |                                     |                          |                                     |
| - Ligbad                             | <input checked="" type="checkbox"/> | <input type="checkbox"/>            | <input type="checkbox"/> | <input type="checkbox"/>            |
| - Jacuzzi/whirlpool                  | <input type="checkbox"/>            | <input type="checkbox"/>            | <input type="checkbox"/> | <input checked="" type="checkbox"/> |
| - Douche (cabine/scherm)             | <input checked="" type="checkbox"/> | <input type="checkbox"/>            | <input type="checkbox"/> | <input type="checkbox"/>            |
| - Stoomdouche (cabine)               | <input type="checkbox"/>            | <input type="checkbox"/>            | <input type="checkbox"/> | <input checked="" type="checkbox"/> |
| - Wastafel                           | <input type="checkbox"/>            | <input type="checkbox"/>            | <input type="checkbox"/> | <input checked="" type="checkbox"/> |

|  | Blijft<br>achter                    | Gaat<br>mee                         | Kan worden<br>overgenomen           | n.v.t.                              |
|--|-------------------------------------|-------------------------------------|-------------------------------------|-------------------------------------|
| - Wastafelmeubel   | <input checked="" type="checkbox"/> | <input type="checkbox"/>            | <input type="checkbox"/>            | <input type="checkbox"/>            |
| - Planchet   | <input type="checkbox"/>            | <input type="checkbox"/>            | <input type="checkbox"/>            | <input checked="" type="checkbox"/> |
| - Toiletkast   | <input type="checkbox"/>            | <input type="checkbox"/>            | <input type="checkbox"/>            | <input checked="" type="checkbox"/> |
| - Toilet   | <input type="checkbox"/>            | <input type="checkbox"/>            | <input type="checkbox"/>            | <input checked="" type="checkbox"/> |
| - Toiletrolhouder  | <input type="checkbox"/>            | <input type="checkbox"/>            | <input type="checkbox"/>            | <input checked="" type="checkbox"/> |
| - Toiletborstel(houder)  | <input type="checkbox"/>            | <input type="checkbox"/>            | <input type="checkbox"/>            | <input checked="" type="checkbox"/> |
| - Make up spiegel  | <input type="checkbox"/>            | <input type="checkbox"/>            | <input checked="" type="checkbox"/> | <input type="checkbox"/>            |
| -  | <input type="checkbox"/>            | <input type="checkbox"/>            | <input type="checkbox"/>            | <input checked="" type="checkbox"/> |
| Sauna met toebehoren   | <input type="checkbox"/>            | <input type="checkbox"/>            | <input type="checkbox"/>            | <input checked="" type="checkbox"/> |
|  | <input type="checkbox"/>            | <input type="checkbox"/>            | <input type="checkbox"/>            | <input checked="" type="checkbox"/> |
|  | <input type="checkbox"/>            | <input type="checkbox"/>            | <input type="checkbox"/>            | <input checked="" type="checkbox"/> |
| <i>Exterieur/installaties/veiligheid/energiebesparing</i>          |                                     |                                     |                                     |                                     |
| Schotel/antenne  | <input type="checkbox"/>            | <input type="checkbox"/>            | <input type="checkbox"/>            | <input checked="" type="checkbox"/> |
| Brievenbus   | <input checked="" type="checkbox"/> | <input type="checkbox"/>            | <input type="checkbox"/>            | <input type="checkbox"/>            |
| Kluis  | <input type="checkbox"/>            | <input type="checkbox"/>            | <input type="checkbox"/>            | <input checked="" type="checkbox"/> |
| (Voordeur)bel  | <input checked="" type="checkbox"/> | <input type="checkbox"/>            | <input type="checkbox"/>            | <input type="checkbox"/>            |
| Alarminstallatie   | <input type="checkbox"/>            | <input type="checkbox"/>            | <input type="checkbox"/>            | <input checked="" type="checkbox"/> |
| (Veiligheids)sloten en overige inbraakpreventie                    | <input checked="" type="checkbox"/> | <input type="checkbox"/>            | <input type="checkbox"/>            | <input type="checkbox"/>            |
| Rookmelders  | <input checked="" type="checkbox"/> | <input type="checkbox"/>            | <input type="checkbox"/>            | <input type="checkbox"/>            |
| (Klok)thermostaat  | <input checked="" type="checkbox"/> | <input type="checkbox"/>            | <input type="checkbox"/>            | <input type="checkbox"/>            |
| Airconditioning  | <input type="checkbox"/>            | <input type="checkbox"/>            | <input type="checkbox"/>            | <input checked="" type="checkbox"/> |
| Warmwatervoorziening, te weten:                                    |                                     |                                     |                                     |                                     |
| - Via CV-installatie   | <input checked="" type="checkbox"/> | <input type="checkbox"/>            | <input type="checkbox"/>            | <input type="checkbox"/>            |
| - Boiler   | <input type="checkbox"/>            | <input type="checkbox"/>            | <input type="checkbox"/>            | <input checked="" type="checkbox"/> |
| - Geiser   | <input type="checkbox"/>            | <input type="checkbox"/>            | <input type="checkbox"/>            | <input checked="" type="checkbox"/> |
| Screens  | <input type="checkbox"/>            | <input type="checkbox"/>            | <input type="checkbox"/>            | <input checked="" type="checkbox"/> |
| Rolluiken  | <input checked="" type="checkbox"/> | <input type="checkbox"/>            | <input type="checkbox"/>            | <input type="checkbox"/>            |
| Zonwering buiten   | <input type="checkbox"/>            | <input type="checkbox"/>            | <input checked="" type="checkbox"/> | <input type="checkbox"/>            |
| -  | <input type="checkbox"/>            | <input type="checkbox"/>            | <input type="checkbox"/>            | <input checked="" type="checkbox"/> |
| -  | <input type="checkbox"/>            | <input type="checkbox"/>            | <input type="checkbox"/>            | <input checked="" type="checkbox"/> |
| -  | <input type="checkbox"/>            | <input type="checkbox"/>            | <input type="checkbox"/>            | <input checked="" type="checkbox"/> |
| Isolatievoorzieningen (voorzetramen/radiatorfolie etc.), te weten: |                                     |                                     |                                     |                                     |
| -  | <input type="checkbox"/>            | <input type="checkbox"/>            | <input type="checkbox"/>            | <input checked="" type="checkbox"/> |
| -  | <input type="checkbox"/>            | <input type="checkbox"/>            | <input type="checkbox"/>            | <input checked="" type="checkbox"/> |
| Telefoonaansluiting/internetaansluiting                            | <input type="checkbox"/>            | <input type="checkbox"/>            | <input type="checkbox"/>            | <input checked="" type="checkbox"/> |
| Veiligheidsschakelaar wasautomaat                                  | <input checked="" type="checkbox"/> | <input type="checkbox"/>            | <input type="checkbox"/>            | <input type="checkbox"/>            |
| Waterslot wasautomaat  | <input type="checkbox"/>            | <input checked="" type="checkbox"/> | <input type="checkbox"/>            | <input type="checkbox"/>            |
| Zonnepanelen   | <input checked="" type="checkbox"/> | <input type="checkbox"/>            | <input type="checkbox"/>            | <input type="checkbox"/>            |
| Oplaadpunt elektrische auto  | <input type="checkbox"/>            | <input type="checkbox"/>            | <input type="checkbox"/>            | <input checked="" type="checkbox"/> |

|   | Blijft<br>achter                    | Gaat<br>mee                         | Kan worden<br>overgenomen | n.v.t.                              |
|---|-------------------------------------|-------------------------------------|---------------------------|-------------------------------------|
| <b>Tuin</b>   |                                     |                                     |                           |                                     |
| <i>Inrichting</i>   |                                     |                                     |                           |                                     |
| Tuinaanleg/bestrating   | <input checked="" type="checkbox"/> | <input type="checkbox"/>            | <input type="checkbox"/>  | <input type="checkbox"/>            |
| Beplanting  | <input checked="" type="checkbox"/> | <input type="checkbox"/>            | <input type="checkbox"/>  | <input type="checkbox"/>            |
|   | <input type="checkbox"/>            | <input type="checkbox"/>            | <input type="checkbox"/>  | <input checked="" type="checkbox"/> |
| <i>Verlichting/installaties</i>   |                                     |                                     |                           |                                     |
| Buitenverlichting   | <input type="checkbox"/>            | <input type="checkbox"/>            | <input type="checkbox"/>  | <input checked="" type="checkbox"/> |
| Tijd- of schemerschakelaar/bewegingsmelder  | <input type="checkbox"/>            | <input type="checkbox"/>            | <input type="checkbox"/>  | <input checked="" type="checkbox"/> |
|   | <input type="checkbox"/>            | <input type="checkbox"/>            | <input type="checkbox"/>  | <input checked="" type="checkbox"/> |
| <i>Bebouwing</i>  |                                     |                                     |                           |                                     |
| Tuinhuis/buitenberging  | <input type="checkbox"/>            | <input type="checkbox"/>            | <input type="checkbox"/>  | <input checked="" type="checkbox"/> |
| Kasten/werkbank in tuinhuis/berging   | <input type="checkbox"/>            | <input type="checkbox"/>            | <input type="checkbox"/>  | <input checked="" type="checkbox"/> |
| (Broei)kas  | <input type="checkbox"/>            | <input type="checkbox"/>            | <input type="checkbox"/>  | <input checked="" type="checkbox"/> |
| vlonder   | <input checked="" type="checkbox"/> | <input type="checkbox"/>            | <input type="checkbox"/>  | <input type="checkbox"/>            |
|   | <input type="checkbox"/>            | <input type="checkbox"/>            | <input type="checkbox"/>  | <input checked="" type="checkbox"/> |
| <b>Overig</b>   |                                     |                                     |                           |                                     |
| Overige tuin, te weten:   |                                     |                                     |                           |                                     |
| - (Sier)hek   | <input type="checkbox"/>            | <input type="checkbox"/>            | <input type="checkbox"/>  | <input checked="" type="checkbox"/> |
| - Vlaggenmast(houder)   | <input type="checkbox"/>            | <input type="checkbox"/>            | <input type="checkbox"/>  | <input checked="" type="checkbox"/> |
| -   | <input type="checkbox"/>            | <input type="checkbox"/>            | <input type="checkbox"/>  | <input checked="" type="checkbox"/> |
| -   | <input type="checkbox"/>            | <input type="checkbox"/>            | <input type="checkbox"/>  | <input checked="" type="checkbox"/> |
| <b>Overig</b>   |                                     |                                     |                           |                                     |
| <b>Zijn er zaken die geen eigendom zijn van verkoper omdat er sprake is van een leasecontract of huurcontract. Zo ja, neemt verkoper de zaak mee of wordt het betreffende contract overgenomen?</b> | <b>Ja</b>                           | <b>Nee</b>                          | <b>Gaat mee</b>           | <b>Moet worden overgenomen</b>      |
| CV  | <input type="checkbox"/>            | <input checked="" type="checkbox"/> | <input type="checkbox"/>  | <input type="checkbox"/>            |
| Boiler  | <input type="checkbox"/>            | <input checked="" type="checkbox"/> | <input type="checkbox"/>  | <input type="checkbox"/>            |
| Zonnepanelen  | <input type="checkbox"/>            | <input checked="" type="checkbox"/> | <input type="checkbox"/>  | <input type="checkbox"/>            |
|   | <input type="checkbox"/>            | <input checked="" type="checkbox"/> | <input type="checkbox"/>  | <input type="checkbox"/>            |
|   | <input type="checkbox"/>            | <input checked="" type="checkbox"/> | <input type="checkbox"/>  | <input type="checkbox"/>            |
|   | <input type="checkbox"/>            | <input checked="" type="checkbox"/> | <input type="checkbox"/>  | <input type="checkbox"/>            |
| Bijlage(n) over te nemen contracten:  |                                     |                                     |                           |                                     |
| -   |                                     |                                     |                           |                                     |
| -   |                                     |                                     |                           |                                     |



# Informatie voor de potentiële koper

## Bezichtiging

We nodigen je graag uit deze woning te komen bezichtigen. Bel of mail ons om een bezichtiging in te plannen.

## Je reactie

Een woning bezichtigen is spannend. Voor jou, maar ook voor de verkoper. We stellen het daarom op prijs als je jouw bevindingen uiterlijk een paar dagen na bezichtiging kenbaar maakt. Ook als je geen verdere interesse meer hebt in de woning.

## Onderzoeksplicht

Wij gaan ervan uit dat je, vóórdat je een bod uitbrengt op de woning, onderzoek hebt gedaan naar alle aspecten die - in het algemeen en voor jou in het bijzonder - van belang zijn bij het nemen van je aankoopbeslissing. Daartoe behoort minimaal het bestuderen van de informatie die wij je aanbieden, maar eventueel ook het inwinnen van informatie bij de gemeente, bouwtechnische keuring (indien nog niet aanwezig) en een onderzoek naar je financiële mogelijkheden.

## Uitbrengen van een bod

Bij een eventueel bod dien je de volgende zaken aan te geven:

- de datum van aanvaarding;
- de gewenste overname van roerende zaken;
- de ontbindende voorwaarden.

Let op: als bieder krijg je niet automatisch een ontbindende voorwaarde voor de financiering. Je moet dat bij je bod vermelden. Als je een ontbindende voorwaarde voor financiering op wenst te nemen, moet je bij het bod aangeven tot welk bedrag een hypotheek benodigd is.

## Bedenkijd

De koper, die een natuurlijk persoon is en niet handelt in de uitoefening van een beroep of bedrijf, heeft bedenkijd om de koopovereenkomst te ontbinden. De bedenkijd duurt drie dagen en begint om 00.00 uur van de dag die volgt op de dag waarop de tussen partijen opgemaakte getekende akte (in kopie) aan de koper ter hand gesteld is. De koop is pas gesloten als deze schriftelijk is vastgelegd en door beide partijen is ondertekend. De koop van registergoederen kan worden ingeschreven in de openbare registers en biedt bescherming tegen bijvoorbeeld beslag op het registergoed in de toekomst. Bij de koop van een woning door een consument kan van het recht op inschrijving niet in het nadeel van de koper worden afgeweken.

## Waarborgsom/bankgarantie

Behoudens nadere afspraken zal in de koopakte worden opgenomen dat de koper na het tot stand komen van de overeenkomst op korte termijn een waarborgsom zal storten op de rekening van de notaris van zijn keuze. De waarborgsom bedraagt 10% van de koopsom. Deze waarborgsom kan worden vervangen door een bankgarantie van een Nederlandse bankinstelling.

## Koopakte

Tenzij anders vermeld, zal de koopakte worden opgemaakt door Evelien Ploegmakers Makelaardij volgens de modelkoopakte die is opgesteld door Vastgoedpro. De koopakte zal binnen vijf werkdagen door partijen worden ondertekend, tenzij anders wordt afgesproken.

## Asbestclausule

Asbest is in het verleden veel toegepast in de bouw vanwege de goede eigenschappen die het materiaal bezit. Sinds 1 juli 1993 is de verkoop van asbesthoudende materialen in Nederland verboden. Woningen van voor die tijd kunnen dus asbesthoudende materialen bevatten. Als je meer wil weten over asbest kun je de brochure: "Asbest in en om het huis, de meest gestelde vragen" bestellen bij Distributiecentrum VROM, telefoonnummer 0900-8052.

## **Verantwoording**

De verstrekte gegevens in deze brochure zijn met zorg samengesteld, waarbij de grootst mogelijke nauwkeurigheid is nagestreefd. Voor de juistheid van de verstrekte informatie, waarvoor wij in belangrijke mate afhankelijk zijn van derden, aanvaarden wij noch de verkoper enige aansprakelijkheid. Deze bijlage is bedoeld om algemene informatie te verstrekken. Als je na het lezen van deze bijlage nog vragen hebt of een toelichting wenst wend je dan tot de makelaar met wie je de woning hebt bezichtigd. Die neemt graag de tijd voor je.

## **Contact met Evelien Ploegmakers Makelaardij**

Wij hopen dat je na het lezen van deze brochure een goed beeld hebt gekregen van deze woning. Met deze brochure hebben wij geprobeerd je zo veel mogelijk informatie over de woning te geven, zowel wat betreft de praktische zaken als de sfeer.

De beste indruk van de woning krijg je natuurlijk tijdens een bezichtiging, wij maken hiervoor graag een afspraak. Je kunt hiervoor contact met ons opnemen telefonisch of per mail. Ook voor meer informatie over hypotheekadvies, aankoopbegeleiding, taxatie, bouwtechnische keuring en waardebeoordelingen kun je bij ons terecht.

Natuurlijk vind je ons ook online. Kijk voor het complete aanbod op onze website [www.evelienploegmakers.nl](http://www.evelienploegmakers.nl). Volg ons op Facebook en Instagram om op de hoogte te blijven van zaken die ons bezighouden en ontwikkelingen in ons woningaanbod.

Groeten,  
Evelien, Claudia, Karin, Vera en Pien